

# L'Hospital de Sant Celoni atén urgències pediàtriques en col·laboració amb el de Granollers

Des de l'1 de maig l'Hospital de Sant Celoni ofereix atenció a les urgències pediàtriques a través d'una aliança estratègica amb l'Hospital General de Granollers, que integra els seus circuits i funcionament dins el sistema de l'Hospital de Sant Celoni.

Amb aquesta acció es millora l'atenció pediàtrica urgent de la població del Baix Montseny, que queda coberta de la manera següent:

1. De dilluns a divendres, tal com s'està prestant ara, en horari de 9 a 21 h, es realitza atenció espontània i programada de pediatria a les dues àrees bàsiques del Baix Montseny (Alt Mogent- Llinars del Vallès, i Sant Celoni).

2. Dissabtes, diumenges i festius, de 9 a 21 h, s'obre un nou punt d'urgències pediàtriques a l'Hospital de Sant Celoni, que està a càrrec d'un metge i una infermera del Servei d'Urgències de Pediatria de l'Hospital General de Granollers.

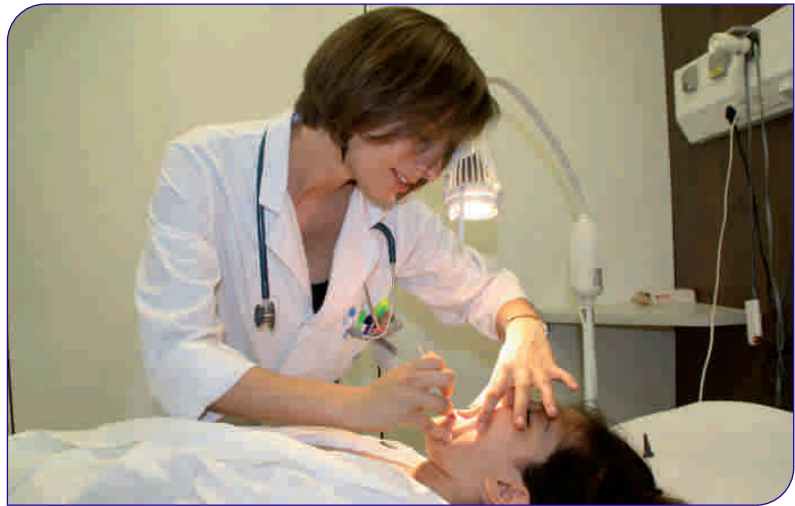

Amb aquesta aliança entre els dos centres es millora l'atenció pediàtrica urgent de la població del Baix Montseny

3. Durant les nits (de les 21 a les 9 h) de tots els dies de l'any es disposa d'un suport de videoconferència entre els hospitals de Sant Celoni i Granollers. Aquest dispositiu compta amb un reforç del Servei d'Urgències de Pediatria de l'Hospital de Granollers.

La videoconferència entre el

professional de l'Hospital de Sant Celoni i el de Granollers permet visualitzar la imatge del pacient en temps real i la transmissió de veu i fitxers d'informació clínica. A més, aquest sistema té utilitat en la interconsulta en temps real per al suport en situacions clíniques complexes i/o de descompensació.

## L'HGG habilita wifi gratuït per a tot el recinte hospitalari

L'Hospital General de Granollers va instal·lar a principis de juliol una xarxa wifi adreçada a les persones usuàries.

A partir de la segona setmana de juliol, tots els usuaris, familiars i acompanyants que visitin l'Hospital poden accedir a Internet de manera oberta i gratuïta amb el seus dispositius mòbils, tauletes o ordinadors. D'aquesta manera, l'entitat vol adaptar-se a les necessitats de connectivitat dels seus usuaris.

La nova instal·lació consta d'una infraestructura àmplia, capaç de donar cobertura a tot el recinte

hospitalari (Edifici d'Hospitalització, Consultes Externes i Centre Geriàtric). Per accedir-hi només cal que l'usuari es registri, a la pàgina web a què enllaça el wifi,

amb el seu nom i un correu electrònic.

Aquesta xarxa wifi se suma a la que ja es va obrir a principis d'any per als professionals de l'entitat, fet pel qual, en l'actualitat, l'Hospital General de Granollers ja es pot considerar un espai 100% connectat.

