

Los afectados pertenecen a un esplai de Sabadell que pasaban unos días en Can Girona de Sta. Maria de Martorelles

## Un grupo de colonias afectado por un brote de gastroenteritis

JOSEP MAS

Ocho personas, seis niños y dos monitores que se encontraban de colonias en Can Girona de Santa Maria de Martorelles resultaron afectados esta semana por un brote de gastroenteritis y tuvieron que ser asistidos en el servicio de urgencias del hospital de Mollat, aunque no precisaron

ser ingresados.

El grupo, de unas 60 personas, pertenecía a un esplai de Sabadell que llegó a la casa de colonias propiedad del Ayuntamiento de Barcelona el pasado sábado. Los afectados tuvieron los primeros síntomas de la indisposición el lunes, presentando vómitos, dolor abdominal y fiebre. Según el Departamento de Salud de la Generalitat, se

trata de un cuadro leve y de corta duración que se resuelve en 24 horas. El grupo pudo regresar a sus casas por la tarde de anteayer martes.

Por el momento y a falta de los cultivos necesarios, se desconoce el origen del brote gastrointestinal, aunque existen sospechas que pueda proceder del consumo de agua de una fuente no relacionada con la casa de colonias.

### El paro baja en febrero

Después de la ligera subida registrada durante el pasado mes de enero, la tasa de paro del Vallès Oriental se redujo en un 0,1% durante febrero, lo que significa que ahora hay 172 parados menos. Según datos facilitados por el Consell Comarcal, el número total de personas sin empleo en la comarca es de 11.173, lo que supone una tasa del 6,67%. La población femenina sigue siendo la más afectada por el paro. En total, hay 6.690 mujeres, frente a los 4.483 hombres que se encuentran en la misma situación. Por edades, la gran mayoría de ellos, 9.797, tiene más de 25 años. El resto, 1.376 personas, todavía no han alcanzado esta edad. En cuanto a zonas geográficas, el Mercado de Trabajo de Granollers sigue concentrando el mayor número de parados, 5.025 en total, lo que supone un 6,25% de su población activa. Aún así, la tasa más elevada, un 7,41%, se encuentra en el Baix Vallès, donde hay 4.243 personas en esta situación. Por sectores de ocupación, el que más parados ha generado es el de Servicios, seguido de la Industria, la Construcción y la Agricultura. **O.S.**

## Dos heridos graves en la carretera de Lliçà a Sta. Eulàlia

**LLIÇÀ D'AMUNT.** Dos personas resultaron heridas graves en un nuevo accidente de circulación que se producía la tarde del pasado jueves en la carretera BP-1602, de Lliçà d'Amunt a Santa Eulàlia de Ronçana, a escasos metros del cruce con la carretera de Caldes

El accidente ocurría cuando colisionaron frontalmente dos turismos, un Citroën Saxo y un Daewo Matriz, en el momento en que uno de

los turismos se encontraba al parecer efectuando un adelantamiento. Las dos mujeres que viajaban en el segundo turismo, **Pilar D.M.**, de 40 años de edad y **Cesàrea M.S.**, de 73, resultaron heridas graves, teniendo que ser trasladadas al Hospital General de Granollers donde según el parte facultativo de dicho centro ingresaron poco antes de las seis de la tarde, con lesiones consideradas como graves. **J.M.**



ANNA SIMÓ

El próximo miércoles se celebrará en Canovelles un Pleno Extraordinario con un sólo punto en el orden del día: la petición conjunta de todas las fuerzas políticas de exigir la construcción inmediata del prometido *Casal d'Avis* que ahora la consellera Anna Simó no considera prioritario.



JORDI TERRADES

Si le entrevista realizada esta semana al regidor de Urbanismo es interesante. La segunda parte, que da respuesta puntual a los temas más 'calientes' del nuevo Plan de Ordenación Urbana Municipal (POUM) de Granollers, no lo es menos porque adelanta respuestas a muchas alegaciones.

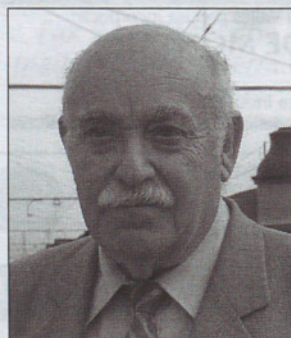

JORDI BAULIES

A la vuelta de las vacaciones de Semana Santa el Ayuntamiento de Granollers ha convocado el pleno ordinario del mes de marzo en el que entre otros puntos del orden del día figura el informe del ex secretario **Jordi Baulies** de la gestión de la Oficina del Defensor del Ciudadano del 2004.

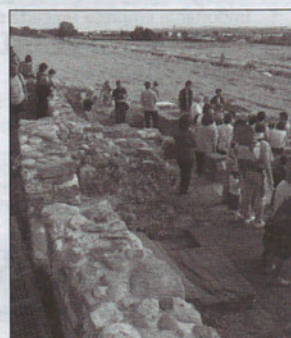

CAN TARRÉS

Presentación de las excavaciones realizadas en la Vil·la Romana de Can Tarrés. Se ha convocado a la prensa en las mismas ruinas, por lo que todo hace prever que habrá importantes novedades arqueológicas en una excavación en las que se viene trabajando desde hace varios años.

SERÁ NOTICIA...

... en el próximo 'Vallès'