

El plan incluye la construcción de una nueva sala polivalente y la ampliación del actual edificio

El centro cultural de 'La Torreta' crece

SARA RAMON

El pasado miércoles día 2 de marzo, se presentó en la Sala de la Concordia del Ayuntamiento de Montmeló el plan de reforma de La Torreta. Este proyecto incluye la ampliación del actual edificio de la Torreta con una sala de exposiciones y un aula de artes plásticas. El estudio de las dos partes ha sido realizado de forma unitaria y por el mismo equipo de trabajo. Además, se incluye la construcción de un edificio aparte, que estaría ubicado salvando el desnivel entre los jardines de la torreta y la calle del río, que serviría como sala polivalente.

El proyecto, realizado entre la Concejalía de Cultura y la Diputación de Barcelona, fue presentado por el técnico gestor de la diputación, **Eloi Juvillà**, además de exponer el proyecto explicó los objetivos de este. La reforma pretende hacer de La Torreta un espacio donde se puedan realizar nuevas actividades que ahora no se pueden realizar debido a las restricciones de espacio. En cuanto a la sala polivalente, pretende ser un espacio para realizar diferentes actividades lúdico-culturales de gran aforo. Aunque todo este proyecto se llevará a cabo teniendo siempre en cuenta la conservación del espacio de La Torreta, intentando mantenerse al máximo en sintonía con el edificio actual.

El presupuesto del proyecto asciende a 2,76 millones, que el ayuntamiento asumirá en dos anualidades, descontando las subvenciones de la Diputación de Barcelona

que ascienden a unos 420.000 euros.

La realización del trabajo se hará en dos fases, empezando por la construcción del nuevo edificio, también llamado, teatro-auditorio. Habrá dos accesos independientes, uno para el público, conectado con los actuales jardines. El otro acceso dará al lado del río y estará principalmente destinado a la carga y descarga de los equipamientos necesarios de las diferentes actividades que allí se lleven a cabo, que conectará con un muelle de descarga a modo de almacén. En el interior encontraremos un vestíbulo y una gran sala polivalente para "realizar muy diversas actividades con toda la calidad que toca en cuanto a equipamiento", según apuntó Eloi Juvillà. Dentro de esta gran sala se instalará una tarima de dimensiones oscilantes, las dos primeras partes de ésta podrán ser colocadas o no dependiendo de la actividad que allí se realice. Lo mismo sucede con el sistema de gradas retráctil, que se abre y se cierran en 5 minutos. Estas gradas podrán albergar 426 espectadores en un teatro a la italiana. El atrio exterior que conecta el edificio con los jardines también servirá para realizar actividades al aire libre, el espacio está pensado para que se puedan realizar actividades exteriores sin necesidad de utilizar todo el espacio, ya que conecta directamente con camerinos y baños. La segunda etapa de construcción será la de ampliación del edificio actual de la Torreta. Las dos que se pretenden construir estarán conectadas entre sí para poder usar un gran espacio y conectará con el antiguo edificio por el subterráneo.

VALLES

Avanzan las conversaciones para que ERC se incorpore al gobierno del Consell Comarcal

La vuelta de Esquerra Republicana de Catalunya (ERC) al gobierno del Consell Comarcal parece inminente. Este miércoles se celebró una nueva reunión entre representantes de la formación republicana, que tiene tres consejeros comarcales, y del gobierno comarcal presidido por el PSC y del que también forman parte ICV-EUiA y CiU. Según explicó el Primer Secretario del PSC del Vallès Oriental, **Román Ruiz** las conversaciones están bien encaminadas y están avanzando en el sentido de que los republicanos vuelvan al gobierno. "Hay una disposición por parte de ERC por estar en el gobierno y entienden que estamos a media legislatura y que actualmente el gobierno es muy sólido", señaló Ruiz. Esquerra Republicana, si se concretan estas negociaciones, podría volver a un gobierno unitario del que sólo estaría excluido el Partido Popular, igual que sucedió en la pasada legislatura. Al inicio de ésta, la presencia de los republicanos no fue posible al no alcanzarse acuerdos sobre las áreas que debían gobernar. ERC planteó como condición el obtener un mayor protagonismo del que había tenido de acuerdo con los buenos resultados electorales alcanzados en las municipales. **RdV**



LA TRACTORADA DE PALOU

Los payeses de Palou han solicitado a la Subdelegación del Gobierno que se les permita sacar los tractores a la calle para manifestarse contra el POUM el próximo jueves día 10. Aprovecharán que hay mercado en Granollers. Es la primera manifestación de las ocho anunciadas...

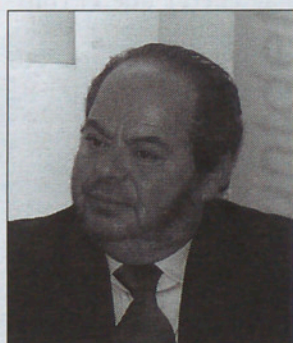

LA FIRA DEL MOBLE DE... EL FÒRUM

El próximo fin de semana se celebrará una inusual edición de la Fira del Moble de La Garriga... en el espacio del Fòrum de Barcelona. El presidente del certamen, Màrius Catalán, está satisfecho de la respuesta de los expositores. ¿La Fira volverá a La Garriga?



DÍA DE LA MUJER TRABAJADORA

El 8 de Marzo se celebra el Día de la Mujer Trabajadora. Los sindicatos (en la foto **Silvia Curado** de CC.OO) han convocado toda una serie de actos para celebrarlo. Hemos elegido a varias mujeres con responsabilidades para saber como compaginan trabajo y familia.

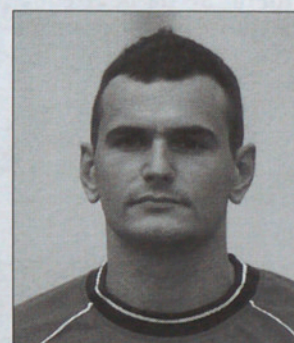

VUELTA DE LA COPA EHF

Tras jugar el domingo contra los alemanes el partido de ida de los cuartos de final de la Copa EHF, el próximo fin de semana al BM Granollers le tocará viajar a Essen para rematar la faena que -esperamos- haya iniciado en el Palau d'Esports con el soporte de todos.