

El Consell del Parque Natural del Montseny pide que se inicie el proceso de revisión del Plan Especial

Hacia la ampliación del Parque Natural

JORDI ABAYÀ

El Consell Coordinador del Parque Natural del Montseny piensa que ha llegado el momento de cambiar el Plan Especial que regula este espacio protegido y que viene funcionando desde el año 1977. El pasado viernes, este ente, reunido en sesión extraordinaria en la Rectoría de Vallcarquera, en El Figaró, acordó pedir a las Diputaciones de Barcelona y de Girona que lleven a cabo los trabajos necesarios para promover la revisión del Plan Especial.

La revisión podría comportar, según han apuntado fuentes de la Diputación de Barcelona, por primera vez en estos 25 años, una ampliación del ámbito del Parque Natural. La medida tendría como objetivo facilitar la conexión de este espacio protegido con los parques naturales del Montnegre-Corredor y Sant Llorenç del Munt. En el primer caso, para unir los dos parques, se encuentran los bosques de Gualba, mientras que, en la segunda zona, está el extenso territorio de los Cingles de Bertí, en gran parte incluido en el PEIN como espacio de interés natural y Gallifa. La conectividad de estos espacios vecinos forma parte del proyecto territorial de Anella Verde Metropolitana promovida por



Vista del Turó de l'Home.

el Área de Espais Naturals de la Diputación de Barcelona y que tiene como objetivo conseguir un entorno permeable y preservado en torno a la gran conurbación de Barcelona.

La revisión del Plan Especial del Parque Natural del Montseny, que afectaría a una docena de municipios de la comarca, se pretende abordar, según fuentes de la Diputación, desde "un alto consenso social y

institucional". Actualmente ya existe un acuerdo entre los municipios y la Diputación de Barcelona sobre qué criterios genéricos deben regir la revisión del Plan Especial. Estos serán sometidos próximamente a la consideración de las consellerías de Política Territorial y Medi Ambient.

La revisión del Plan Especial, además, de incluir cambios en los límites se quiere

ANILLA VERDE
El espacio protegido puede ampliarse para conectar con el Parque Natural del Montnegre y el Espacio Natural de los Cingles de Bertí

que sirva para introducir reformas en las normativas y en los instrumentos de gestión del parque con el fin de adecuarlos a las necesidades actuales diferentes a las existentes en 1977. Entonces la preservación del medio y del paisaje era una urgencia. Ahora se quieren abordar cuestiones como el desarrollo económico de la población que vive en su interior, así como la definición de un modelo de uso público compatible con estos intereses privados y con la preservación del medio.

PROXIMA APROBACION DEL PEIN CINGLES DE BERTÍ

En el espacio de unas dos semanas está previsto que la comarca del Vallès Oriental oficialice la creación de un nuevo espacio de interés natural en la zona de Els Cingles de Bertí. Será cuando, después de un largo proceso de tramitación, el Parlament de Catalunya apruebe el Plan que debe regir este espacio incluido entre los municipios de Bigues i Riells, Sant Feliu de Codines i Sant Quirze Safaja. A partir de ahora la Generalitat, a través del Departamento de Medi Ambient, tiene que actuar - mediante inversiones y otras herramientas a su alcance - para preservar y conservar esta zona de alto valor paisajístico y ecológico.

AFFECTADOS

La revisión del Plan Especial del Parque Natural del Montseny afectaría a una docena de municipios de la comarca

¿ORTODONCIA INVISIBLE?

TÉCNICA LINGUAL

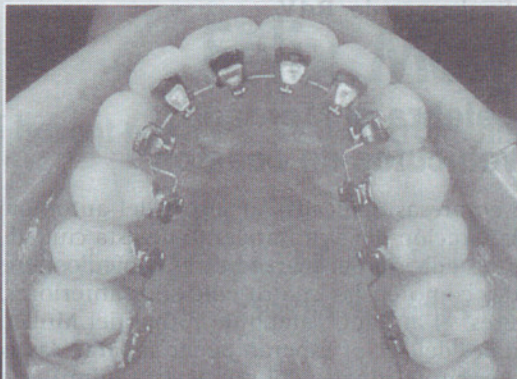

SISTEMA INVISIBLE

¿ SABES QUE EXISTEN APARATOS Y TRATAMIENTOS DE ORTODONCIA QUE NO SE VEN ?
¿ ORTODONCIA INVISIBLE ?

Sólo el ortodoncista y usted sabrán que lleva aparatos de Ortodoncia ya que son totalmente invisibles.
Podrá incluso sonreír abiertamente sin que se les vean.

**IDEAL PARA ADULTOS
ESPECIALISTAS EN ORTODONCIA
INFÓRMATE SIN COMPROMISO**

67 PREMIOS Y DISTINCIONES POR EL EJERCICIO DE LA PROFESIÓN

Plaça Maluquer i Salvador, 10 • Tel. 93 870 76 73 • <http://www.dpr.telyse.net> • e-mail: dpr@telyne.net • 08400 GRANOLLERS • Barcelona • Spain