



Mª ANTONIA JORBA
Secretaria del Jurado

Además de secretaria del Jurado calificador, Mª Antonia Jorba, es Jefe del Area Administrativa del Patronato Municipal Deportivo, es decir, persona idónea para que nos explicase algunas cosas de la ELECCION DEL MEJOR DEPORTISTA 1.986.

- ¿Quién lleva el peso de la organización?

- De hecho el Patronato con la colaboración del Ayuntamiento.

- ¿Qué aspectos son los que dan mas trabajo?

- Bueno, todo en si, es decir, reglamento, convocatorias para los clubs, controlar las contestaciones, comunicaciones a los medios de difusión, etc. etc.

- ¿Cuándo empezais a trabajar de firme?

- Normalmente a principios de Noviembre, con reuniones en el Patronato para confeccionar el reglamento.

- ¿Es problema la composición del Jurado?

- No, ya que este ha sido el quinto año y nunca surgieron problemas para contar con personas cualificadas para formar el Jurado.

- ¿Siempre fue bien acogido el veredicto emitido?

- Que yo sepa nunca llegó una queja en forma oficial por parte de algún club o deportista. Supongo, que como en todo certamen, en este, a nivel popular siempre habrá quien no este conforme en alguna cosa, pero claro, con ello ya se ha de contar.

- Parece ser que este año en la cena hubo menos comensales que el año pasado.

- No, fueron los mismos, lo que sucede es que personas que ya tenían el tiket, por unas u otras causas, no pueden asistir en ese momento.

- ¿Que presupuesto alcanza la organización de elegir al Mejor Deportista?

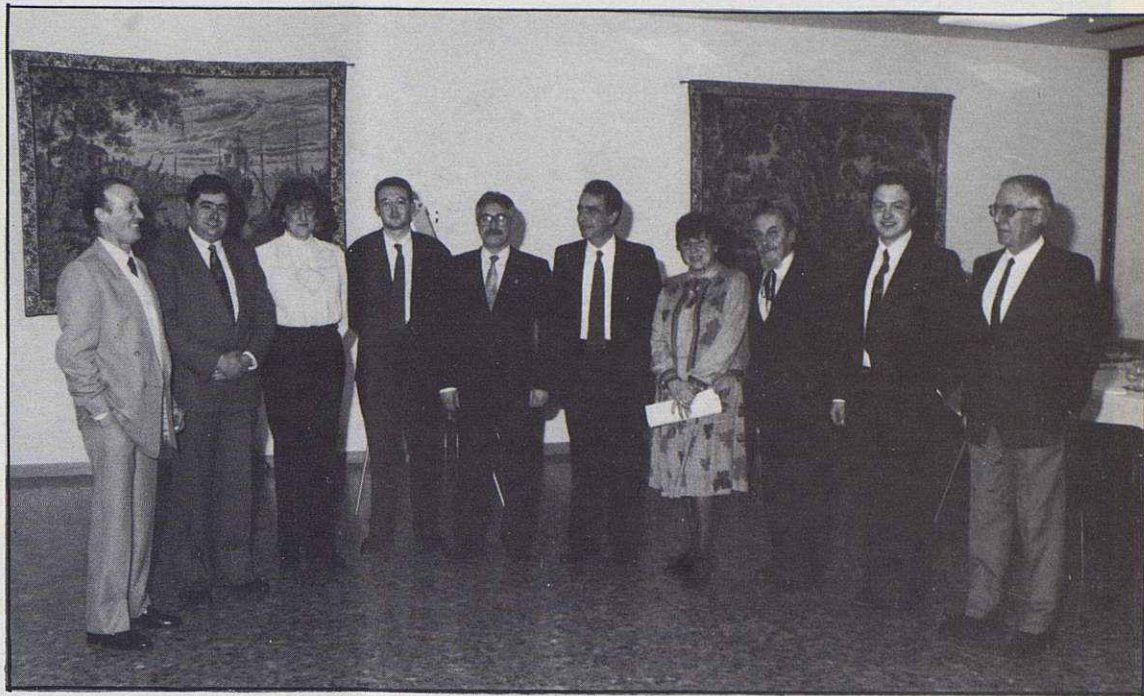

Componentes del Jurado calificador para el Mejor Deportista-86. De izquierda a derecha: Alejandro Viaña, de la Direcció d'Esports de la Generalitat; Santi Jané, Director Gerente del P.M.D.; Mª Antonia Jorba, Jefe Area Administrativa del P.M.D.; Didac Valls, en representación de; Amadeo Castellano, Teniente-Alcalde del Ayuntamiento y presidente del Jurado; Enrique Estradé, director del Centro de Coordinación y Control del Vallès Oriental; Ana Mª Muntada, de Centros de Enseñanza; Lluís Ramón Espín, de "Letona S.A."; Ramón Mora, en representación de la prensa del Consejo Comarcal de Deportes. (Foto: Alcalde).

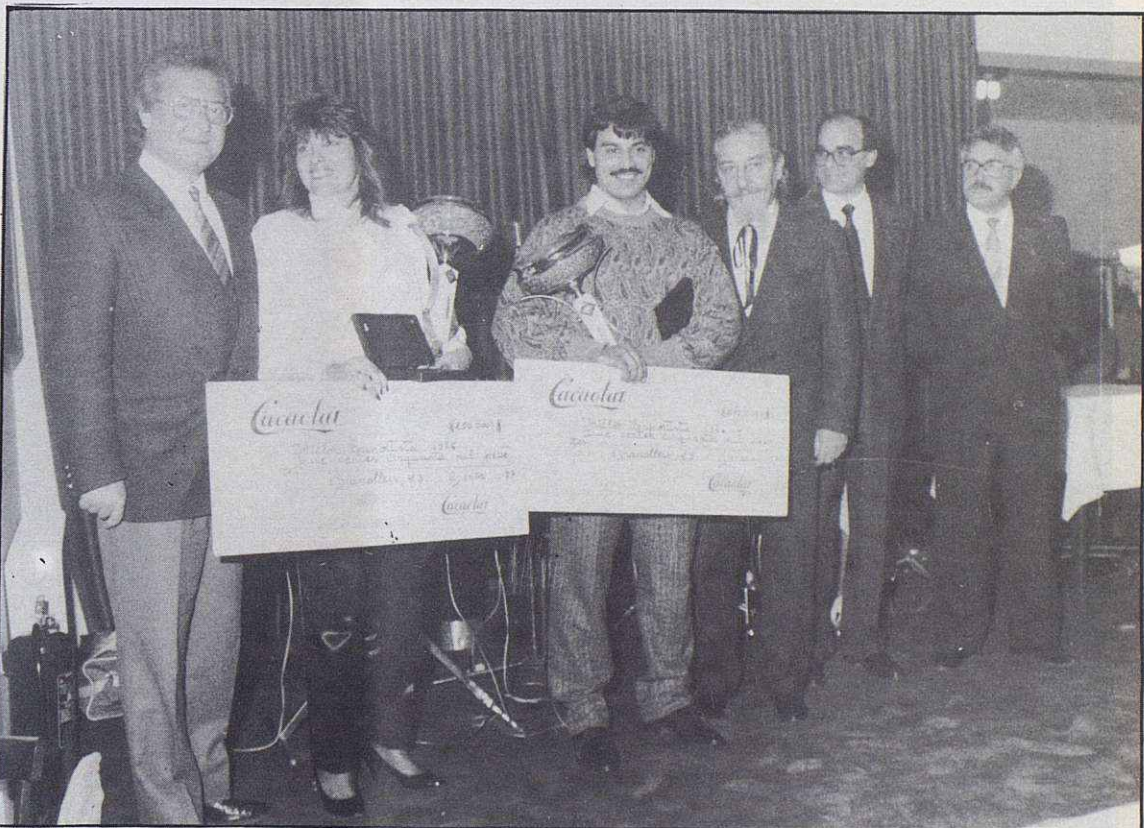

Fotografía estelar de la reunión. Entrega del premio de 250.000 pesetas concedido por "Letona S.A." a los dos ganadores del certamen. De izquierda a derecha, señor Sellés, de "Letona S.A."; Mª Carmen Otín, Salvador Primo, señor Espín, de "Letona S.A."; señor Pujadas, alcalde de Granollers; y Castellano, teniente de alcalde del Ayuntamiento de Granollers. (Foto: Alcalde)

- Este año sobre un 1.300.000 pesetas, cantidad que se cubre con la venta de tikets, aportaciones de firmas comerciales y consiguación del Patronato Municipal Deportivo.

- Algunos se preguntarán el porque este acto no se celebra en el Pabellón Municipal Deportivo.

- Bueno, de los inoventientes y molestias que ello conlleva ya nos pudimos constatar en los dos

años que en ese marco se celebró. Inoventientes para servir la cena y adecuar las instalaciones, y molestias, porqué en esta época del año el frio es muy intenso y por mucho que se intente, es muy difícil acondicionar el ambiente con una temperatura agradable para los asistentes. Reconocemos que el marco sería apropiado en el Pabellón, pero de momento no hemos podido solventar los in-

oventientes que te menciono.

Que si, que a nadie le gusta pasar frio mientras está cenando...

M.B. (Fotos: Alcalde)