Setmana del 28 de desembre al 2 de gener del 1982

ESPECTACULOS CINEMATOGRAFICOS - GRANOLLERS

Cine PRINCIPAL Teléfono 870-01-79

EL CRIMEN DE CUENCA

Dilluns, dimarts, dimecres i dijous des de les 6 de la tarda.
Divendres, dissabte i diumenge, des de les 4 tarda.
(nit numerada)
Reserva d'entrades - Major de 14 anys

Cine ASTORIA Teléfono 870-11-26

GARGANTA PROFUNDA NEGRA

Dimarts, 9 nit, **Divendres**, continua 3,30 tarda
Dissabte, continua 4 tarde, Diumenge, continua 3,30 tarde.
Documental - Majors 18 anys.

Cine MAJESTIC Teléfono 870-02-46

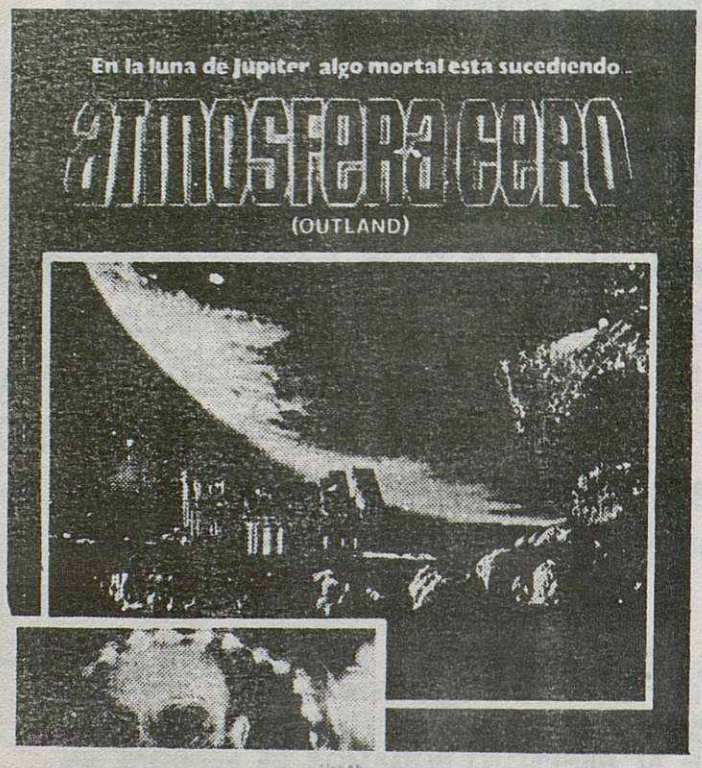

EL GRAN TRIUNFO

Dijous, 9 nit, **Divendres**, continua 3,30 tarde
Dissabte, continua 3,30 tarde, **Diumenge**, Continua 3,30 tarde.
Documental - Majors de 18 anys

Cine MUNDIAL Teléfono 870-04-41

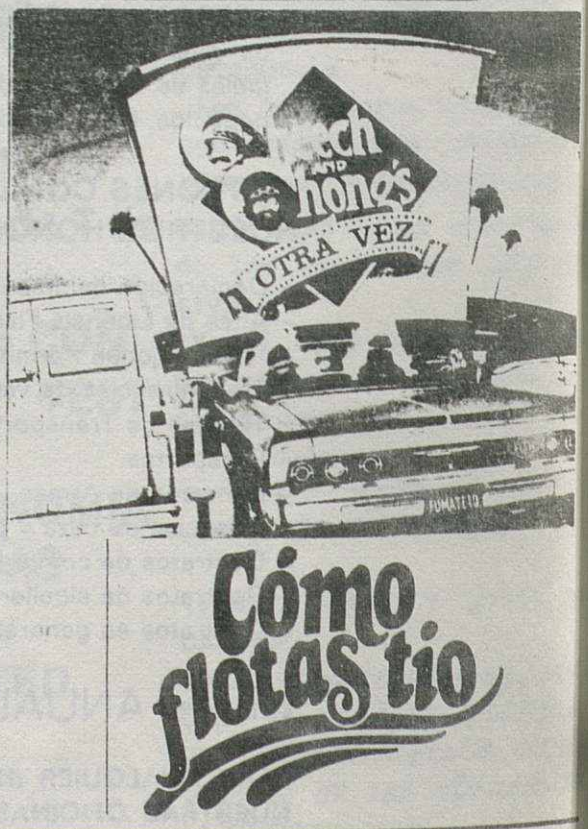

101 DALMATAS

Divendres, continua 3,30 tarde. **Dissabte**, continua 4 tarde
Diumenge, continua 3,30 tarde
Documental - Programa apte

Comarca al Dia, 28/12/1981, p. 10 / Col·lecció de premsa i butlletins / Arxiu Municipal de Granollers