

TERCERA REGIONAL

El Título cada vez más complicado

GRUPO VIII

Jornada 29 (25-4-82)

LAS FRANQUESAS-GRAMICS...	2-1
L'AMETLLA-BIGUES.....	1-5
LLICA M-CALDES M.....	0-3
PALAUTORDERA-INACSA.....	2-1
CARDEDEU-SANT FELIU C....	4-3
SPORTING C.-SENTMENAT....	2-3
PALOU-LLERONA.....	2-1
AT.VALLES-POLINYA.....	2-4

Jornada 30 (2-5-82)

BIGUES-GRAMICS.....	1-1
CALDES M.-L'AMETLLA.....	5-0
INACSA-LLICA D'AMUNT.....	1-2
LLICA D'AVALL-PALAUTORDE.	1-1
SENTMENAT-CARDEDEU.....	2-2
LLERONA-SPORTING C.....	8-2
POLINYA-PALOU.....	4-1
AT.VALLES-LAS FRANQUESAS.	5-0

CLASIFICACION

Equipos	PJ	G	E	P	GF	GC	P
1. POLINYA.....	29	22	3	4	92	40	47+19
2. BIGUES.....	28	20	6	2	86	27	46+18
3. FRANQUESAS.	28	18	6	4	67	39	42+14
4. AT.VALLES..	29	16	8	5	72	37	40+10
5. PALOU.....	28	12	8	8	59	46	32+6
6. GRAMICS....	28	11	9	8	42	39	31+3
7. LLERONA....	29	11	8	10	63	52	30
8. PALAUTORDER	28	11	7	10	61	53	29+1
9. CALDES.....	28	11	4	13	65	64	26-2
10. L'AMETLLA..	28	10	5	13	63	64	25-3
11. LLICA V....	28	9	7	12	47	55	25-5

Pintor y Decoración Industrial

ESPECIALIDAD en colocación de Moquetas y Sintasol. Empapelados, Estucos, Frisos y toda clase de Pintura Industrial.

FRANCISCO ROMAN

Poniente, 65, 1.º, 3.ª . Teléfono 870 85 73
GRANOLLERS

12. INACSA.....	28	8	8	12	50	54	24-4
13. S.FELIU C..	28	8	6	14	53	73	22-4
14. CARDEDEU...	28	8	6	14	40	62	22-6
15. SPORTING C.	28	8	4	16	43	70	20-8
16. SENTMENAT..	29	4	5	20	39	81	13-15
17. LLICA M....	28	2	2	24	25	99	4-22

GRUPO IX

Jornada 29 (25-4-82)

EXTREMEÑA-P.R.MOGODA.....	2-3
MOLLETENSE-C.FOLGUERA.....	4-0
AT.ZURICH-TIPEL.....	1-2
MARTORELLES-S.FAUSTO.....	0-1
PLANA LLADO-D.MONTORNES..	0-1
P.ANDALUCISTA-P.ANDALUCEN	2-0
MONTORNES-AT. UNION.....	4-2
STA PERPETUA-CAPI.....	4-3

Jornada 30 (2-5-82)

CAN FOLGUERA-P.R.MOGODA..	1-1
TIPEL-MOLLETENSE.....	2-2
S.FAUSTO-AT. ZURICH.....	4-3
D.MONTORNES-MARTORELLES..	2-1
P.ANDALUCENSE-P.LLADO.....	1-0

AT.UNION-P.ANDALUCISTA...	0-2
CAPI-LOS ANGELES.....	4-2
STA PERPETUA-EXTREMEÑA...	3-1

CLASIFICACION

Equipos	PJ	G	E	P	GF	GC	P
1. C.FOLGUERA.	28	20	4	4	81	30	44+14
2. P.R.MOGODA.	28	20	4	4	77	40	44+14
3. TIPEL.....	28	16	7	5	52	27	39+11
4. DINAMO M...	28	14	6	8	56	47	34+4
5. EXTREMEÑA..	28	13	6	9	58	47	32+4
6. MONTORNES..	28	15	2	11	52	50	32+4
7. CAPI.....	28	13	6	9	68	52	32+4
8. P.ANDALUCIS	29	15	1	13	41	44	31+1
9. LOS ANGELES	28	10	10	8	44	42	30+4
10. STA PERPET.	27	13	4	10	71	46	30+2
11. S.FAUSTO...	28	12	4	12	48	52	28+1
12. MOLLETENSE.	26	9	9	8	44	37	27+1
13. MARTORELLES	28	7	5	16	41	56	19-11
14. AT.UNION...	27	8	3	16	39	66	19-11
15. AT.ZURICH..	28	4	4	20	38	72	12-14
16. PLANA LLADO	28	3	4	21	33	77	10-18
18. P.ANDALUCEN	28	2	5	21	25	80	9-19

LOS GOLEADORES MANOLO, máximo goleador de la Peña Andaluista

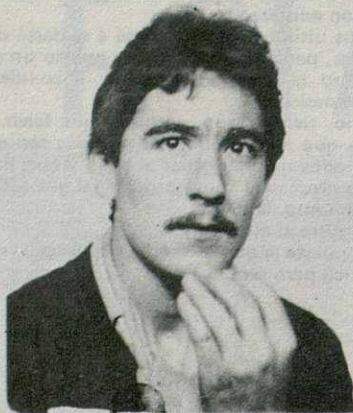

- NOMBRE: -MANUEL LOPEZ RUIZ.
- EDAD: -26 Años.
- HISTORIAL DEPORTIVO: -Jugué en los equipos inferiores del C.F. Palets y ahora esta es mi segunda temporada en la peña.
- POSICION EN EL CAMPO. -Extremo izquierdo y a veces de delantero centro.
- GOLES MARCADOS: -Hasta ahora llevo 19 goles.
- LOS MEJORES EQUIPOS DE TU GRUPO: -Tipel, Can Folguera y nosotros.
- PORTERO DEL GRUPO QUE MAS TE GUSTO: -El de Can Folguera.
- RECIBES MUCHA LEÑA O LA NORMAL EN ESTA CATEGORIA: -La normal.
- COMO VES A TU EQUIPO ACTUALMENTE: -Bien, aunque nos ha faltado un poco de experiencia.
- COMO TE VES GOLEADOR TECNICO O DE EMPUJE Y FUERZA?. -Ambas cosas.
- TU JUGADA FAVORITA. -Rematar de cabeza los centros por las bandas.

RAMON S.

LA JUGADA DEL MES

UNA GENTILEZA DE

KITTY

BRAGUITAS

ARTICULOS INFANTILES



JUGADA: El árbitro ha dado la señal de que empieza el partido, pero antes de que el balón haya sido puesto en movimiento un jugador cae desvanecido y ha de retirarse del campo. ¿Puede ser sustituido este jugador? ¿Por qué?.

Pueden dirigir sus consultas sobre jugadas dudosas a nuestra dirección: C/. Anselmo Clavé, 4, 3.º A-Granollers. Serán atendidas.

SOLUCION por Cándido: Si puede ser reemplazado, pues el partido no ha comenzado.