

ARRAN DE LA COL·LOCACIO DE LA PRIMERA PÉDRA DE LA FUTURA ESGLESIA DE LA TORRETA

HEM PARLAT AMB RODOLF PUIGDOLLERS

RODOLF PUIGDOLLERS, ESCOLAPI, ES L'ENCARREGAT PASTORAL DE LA TORRETA D'ENCA DEL 1982. EL PASSAT

DIUMENGE 20 D'ABRIL ES COL·LOCA AMB L'ASSISTENCIA DE TOT EL BARRI, LA PRIMERA PEDRA DE LA FU-

TURA ESGLESIA DE LA TORRETA. D'AIXO I D'ALTRES COSES HEM PARLAT AMB ELL

La cerimònia de col·locació de la primera pedra de la futura església va ser tot un èxit ...

Sí, crec que va anar molt bé.

Tinc entès que us varen acompanyar importants personalitats de la jerarquia eclesiàstica i civils.

En efecte. A l'acte, presidit pel nostre cardenal-arquebisbe Narcís Jubany, hi assistiren també Mn. Batlles, vicari episcopal de la zona, Mn. Samper, arxiprest, Mn. Blai Blanquer, rector de la parroquia de Sant Esteve de Granollers, Mn. Monfort, rector de la parroquia de Sant Sadurní de La Roca, Mn. Jaume Traserra, secretari de l'Arquebisbat i P. Josep M. Liñan, provincial de l'Escola Pia. Això pel que fa a la jerarquia eclesiàstica. Quant a les autoritats civils, hi foren presents el batlle del municipi, Joan Pujol i el batlle del barri, Federico Ramos. Endemés, cal ressaltar i regraciar l'actuació de la Unió Coral Centre i Energia i l'assistència de tant feligresos d'altres parròquies.

Per què una església a La Torreta?

Doncs perquè hi ha una comunitat cristiana viva i puixant. Mostra d'això n'és, per exemple, que a les eucaristies que celebrem setmanalment a Can Riera hi assisteixen de dues-centes a tres-centes persones i que es fa també a Can Riera, catequesi per a uns cent-trenta nois.

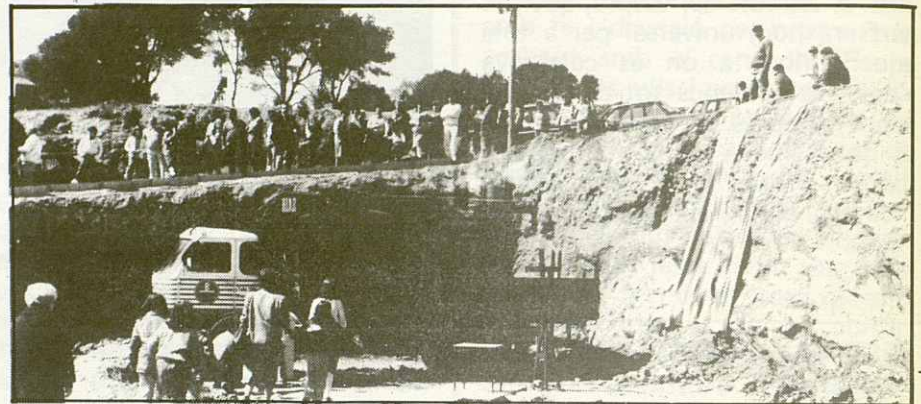

Aquest és el terreny on s'ubicarà la futura església de La Torreta, en el moment de la cerimònia de col·locació de la primera pedra. (foto Agustí)

Quan es començaran les obres de construcció de la nova església?

Ben aviat. El fet que haguem fet la cerimònia de col·locació de la primera pedra crec que ho testimonia. Haig de dir, però, que només farem la primera fase de l'obra, la construcció de la qual durarà un any i mig, més o menys.

I quin pressupost té aquesta primera fase?

En aquests moments estem pendants de l'adjudicació de l'obra i per tant encara desconeixem el prpssupost exacte d'aquesta primera fase. No obstant això, creiem que ens costarà aproximadament uns vint-i-cinc milions de pessetes, la meitat dels quals la dóna el bisbat i l'altre meitat els fidels amb les seves aportacions.

Són nombroses les aportacions

dels fidels?

Penso que cada u aporta segons les seves possibilitats.

El terreny on es construirà l'església va ser donat, no és cert?

Sí, en efecte. La Sra Torelló en memòria del seu pare, va fer donació d'un terreny al carrer Ramon y Cajal, terreny que a l'any 1983 va ser permutat amb un de l'Ajuntament de La Roca. En aquest sentit, doncs, la col·laboració que hem rebut de l'Ajuntament ha estat satisfactòria.

Quina ha estat la teva tasca a La Torreta d'ençà que al 1982 vas venir-hi com a encarregat pastoral?

Com a preveure, la de responsable de la Comunitat Cristiana. Viure la fe cristiana com a comunitat no és feina d'un de sol, és responsabilitat de tots. Hi ha un equip responsable, el Consell Pastoral i els ministeris i serveis de

JOSEP CREUS

TRACTOR BOLINDER AMB BULLDOZER

TRAJELLA HIDRÀULICA - PURINC

EXTRACCIO D'AIGUES-SERVEI DE CUBA

TRANSPORT EN CAMIO- RETRO-FORD

Mas Foguè - Tel. 842 03 52 LA ROCA DEL VALLES

Estètica i Bellesa

JUDIT

Tractaments facials i corporals
Depilació elèctrica i a la cera
Servei de sauna i banyera SPA
Solarium U.V.A

Hores a convenir: Tel. 842 03 74
Cervantes, s/n. - LA ROCA DEL VALLES