

AMENIDADES

Y... OTRO DE MACHIN

por Ventura.

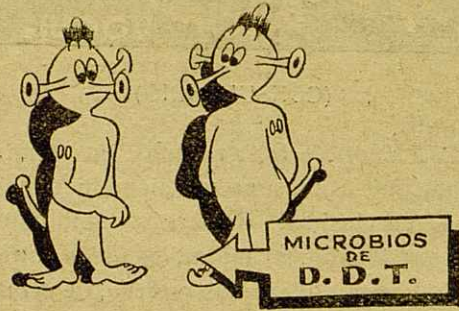

—¿Cómo te ha ido hoy tu trabajo?

—Nada. Con Machin no puedo, ¡es irresistible!...

CRUCIGRAMA-CLUB n.º 24

por BONI

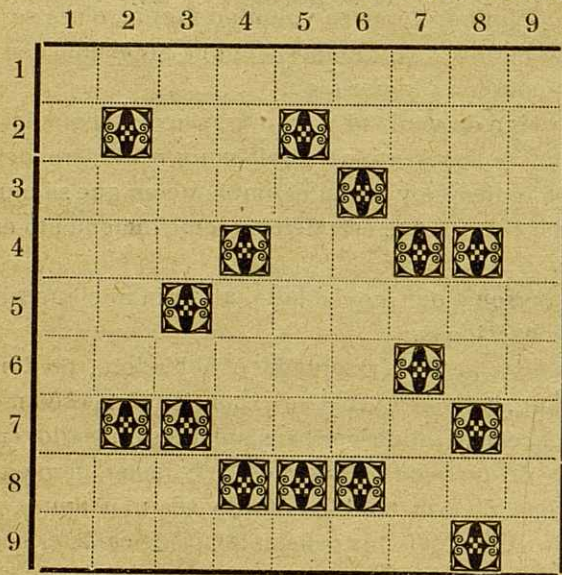

HORIZONTALES: 1. Según los antiguos: **Conjunto de las cuatro artes matemáticas entre las que estaba incluida la música.**—2. Dios egipcio.—Al revés: **Composiciones que se cantan entre dos personas.**—3. Río europeo.—Emperador.—4. Constelación.—Marcha.—5. **Nota musical.**—Al revés: **Cada uno de los periodos de tiempo iguales en que se marca el ritmo de una frase musical.**—6. Al revés: **Con movimiento moderadamente vivo.**—Signo taquígráfico.—7. Medida agraria.—8. Al revés: Resbalé.—Até.—9. **Con movimiento reposado.**

VERTICALES: 1. **Resina usada para dar adherencia al arco de ciertos instrumentos.**—2. Atraverse.—Al revés:

Simbolo del sodio.—3. **Composición musical para una sola voz.**—Iniciales deportivas.—4. Donan.—Exista.—5. Al revés: **Signo que se pone al principio del pentagrama para indicar el nombre de las notas.**—6. Al revés: Afirmación.—Al revés: Se usaba antes que el tabaco.—7. Don de la palabra.—Letra.—8. Vocales.—Escuché.—9. Al revés: **Escala para canto llano compuesta de las seis primeras notas musicales.**

Agudice su memoria

SOLUCIONES: 1. A Alphonse Daudet.—2. Naja.—3. Un músico del conjunto de Ellington (bajo) ya fallecido.—4. Un pez.—5. A la izquierda.—6. Por el nombre de Madame María Curie.—7. Bajón.—8. Edison.—9. El tinto.—10. Ramón Martori.—11. ...Le han dicho que Vd. es el «rey» del asunto en cuestión.—12. El primer hombre que voló, naturalmente sin motor, fué el alemán Otto Lilienthal.—13. La calvicie—como ejemplo—es una cosa tan real como el hipnotismo.

Imp. Garrell - Clavé, 23 - Teléfono 6

LA INDUSTRIA DEL MUEBLE

Casa Beya

A. Clavé, 70 - Teléfono 357

GRANOLLERS

En mueble, a precios reducidos, ofrecemos:

Dormitorios completos desde 2.500 ptas.

Comedores » » 1.250 »

Armarios roperos » » 400 »

Gran surtido en sillas-plegables para niños desde 270 ptas.

Sección especial para la construcción y decoración de muebles de encargo

Traigan consigo esta «Publicación» y se les hará el cinco por ciento de descuento en sus compras

Repos, en general, trajes a medida y confección, gabardinas, zapatos

VENTA DE TODA CLASE DE ARTICULOS A PLAZOS

Crédito Vallesano

Grandes ventajas

Máximas facilidades

Nulo de impuestos

GRANOLLERS

Rech, núm. 9, bajos (lado Correos)

VICH

Manlleu, núms. 38 y 40 (Máquinas de Coser)
y Arzobispo Alemany, 24, entresuelo

Radios, artículos de aluminio, loza y cristal, neveras, muebles en general

Relojes, bicicletas, escopetas, etc.

Colchones, lámparas, estufas, etc.