

II Campeonato Comarca del Vallés

Resultados de la pasada jornada

Fase final

Montornés - Montmeló	2 - 1
Cardedeu - Vilamajor	2 - 1
La Ametlla - La Roca	2 - 4
Hierro - V. La Roca	5 - 5
Martorellas - Llinás	1 - 2

CLASIFICACION

Cardedeu	15	10	3	2	41	29	23
La Roca	15	8	4	3	38	28	20
Vilamajor	15	6	6	3	38	26	18
Martorellas	15	5	5	5	33	31	15
Llinás	15	6	2	7	32	30	14
Montmeló	14	6	1	7	32	34	13
Hierro	15	4	5	6	35	38	13
Vilanova La Roca	15	4	5	6	35	38	13
Montornés	15	3	5	7	34	43	11
La Ametlla	14	3	2	9	27	48	8

Torneo Consolación

Palau - Las Franquesas	(suspendido)
San Feliu - Canovellas	5 - 3
San Juan - Castelltersol	1 - 1
San Pedro - Figaró	3 - 2
Sta. Eulalia - Gonzalvo	0 - 1
Llissá - La Garriga	6 - 1

Descansó: Palou

CLASIFICACION

Castelltersol	14	11	1	2	37	18	23
S. P. Vilamajor	14	9	3	2	40	26	21
Palau Plegamans	12	9	2	1	45	15	20
Figaró	14	8	4	2	53	28	20
San Feliu	14	7	4	3	46	28	18
Palou	12	5	4	3	29	22	14
Llissá	14	5	4	5	39	33	14
Gonzalvo	14	5	4	5	21	20	14
Montcada	14	5	3	6	39	36	13
Santa Eulalia	14	3	1	10	16	41	7
La Garriga	13	2	0	11	21	48	4
Las Franquesas	13	2	0	11	16	63	4
Canovellas	14	2	0	12	17	41	2

Crucigrama n.º 1

Por DIJOR

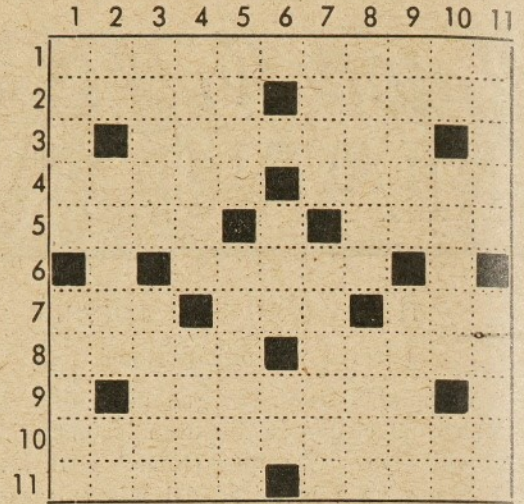

HORIZONTALES. — Cultivo de la tierra. — 2. Ciudad de Alemania. Al revés, carruaje. — 3. Vocal. Equipajes. Vocal. — 4. Al revés, mezclan dos o más metales. Registrar desde lugar alto lo que está debajo. — 5. Al revés, demostrativo. Vocal. Arbol de madera fuerte y sólida. — 6. Consonante. Flores generalmente rojas o blancas que abundan mucho en los jardines. Consonante. — 7. Al revés, familiar (femenino). Al revés, perro. Porción atada de mises o hierba. — 8. Frutos del moral. Esparce agua sobre una superficie para su beneficio, limpieza o frescura. — 9. Vocal. Exponer al sol. Vocal. — 10. Cosecha de los frutos. — 11. Al revés, termine. Arteria que sale del ventrículo izquierdo y es la más importante del cuerpo.

VERTICALES. — 1. Fertilizante. Querré. — 2. Consonantes. Espacio descubierto y cercado de pórticos. — 3. Introdúzca se los remos en el agua que hay en algunos edificios. Al revés, símbolo químico de Berilio. — para hacer avanzar la embarcación. Petardo de considerables dimensiones que se dispara al final de un

castillo de fuegos de artificio. — 4. Al revés, volví a lamer, al revés anagrama de la Cámara Oficial Sindical Agraria. — 5. Ensenada pequeña que hacer el mar entrándose en la tierra. Al revés, villa en el partido judicial de Valverde del Campo (provincia de Huelva). — 6. Vocal. Vocal. Agarradera. Al revés, artículo. — 7. Flor muy abundante en Egipto. Al revés, aproximá. — 8. Acción de tratar (plural). Sobrenombre de Baco dios del vino. — 9. Ciudad de Prusia (Alemania). Dañar. — 10. Símbolo químico de Radio. Al revés, tercera letra del Alfabeto Griego. Al revés, interjección. — 11. Arácnido muy pequeño. Aplícase a la yegua castaña oscura que no tiene otro color.

MOTO GUZZI
CASA MAS FERRER



Sellos de goma Grabados ROTULOS LIBRERIA CARBÓ

CAMILO RAICH

Despacho:

Plaza Perpiñá, núm. 27
Te éfono 83

Tratante en Ganado de Cerda

Corrales:

Calle Manresa, núm. 2
Teléfono 40

GRANOLLERS