

# Acuerdos del COMITÉ

**DEL CANOVELLAS-CASTELLTERSOL.** — Vistas las manifestaciones de los Delegados de ambos clubs y del árbitro del encuentro y según el acuerdo tomado en la última Reunión de Delegados, se impone una multa de 500 pesetas al Castelltersol, por la agresión de un jugador y unos simpatizantes de este equipo cometida al árbitro del partido.

**DEL SAN JUAN-SAN PEDRO.** — Después de la entrevista celebrada con los Delegados del San Juan Montcada, que informaron en forma correcta y deportiva los motivos de la denuncia que presentaron en este partido sobre la alineación indebida de un jugador por el San Pedro Vilamajor y siendo un caso especial, por los acuerdos que se han venido tomando en el transcurso de la temporada, no se dicta fallo para estudiarlo en sus más mínimos detalles y consecuencias que puedan derivar para los equipos que se encuentran en igual caso.

**VILANOVA LA ROCA-HIERRO.** — Suspender por dos partidos oficiales al jugador Miguel Estrada, de la Hierro, por conducta antideportiva durante el partido.

Suspender por seis partidos oficiales al jugador Juan Canal, capitán de la Hierro por insultar e intento de agresión al árbitro del encuentro.

Suspender por dos partidos oficiales al jugador Heliodoro Sánchez, de la Hierro, por juego peligroso.

**GONZALVO-SAN PEDRO VILAMAJOR.** — Suspender por un partido oficial al jugador Ramón Maynou, de la Gonzalvo, por su conducta incorrecta.

Amonestar al Club Gonzalvo, por la conducta incorrecta de sus simpatizantes durante la celebración del encuentro.

**SAN FELIU-SAN JUAN MONTCADA.** — Suspender por cuatro partidos oficiales al jugador José Casas, del San Feliu, por su juego peligroso que motivó la lesión importante de un jugador contrario.

**CASTELLTERSOL-FIGARÓ.** — Amonestar severamente al jugador José Moliné, del Figaró, por su conducta incorrecta durante el partido.

**LA GARRIGA-SANTA EULALIA.** — Visto el informe del árbitro y del Santa Eulalia y según el Art. 30 del Reglamento, se acuerda

Continúa en la pág 9

**MOTO GUZZI**  
CASA MAS FERRER

## Crucigrama n.º 2

Por DIJOR

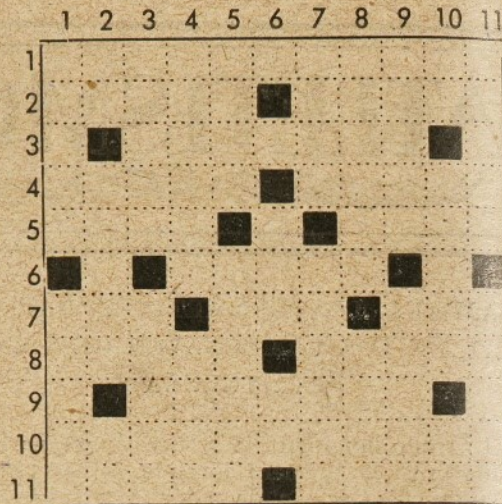

**HORIZONTALES.** — 1. Asociación de varios individuos que sienten un interés común (plural). — 2. Tramo del intestino delgado. Jugador del Sabadell. — 3. Consonante. Interior del Valladolid. Vocal. — 4. Al revés, Monumento donde se dice la Santa Misa. Al revés, jugador del Coruña. — 5. Instrumento musical. Vocal. Nombre de mujer. — 6. Consonante. Jugador del Atlético de Madrid. Vocal. — 7. Al revés, número. Posesivo (femenino). Período de tiempo. — 8. Al revés, gastada o deslucida por el uso. Osculos. — 9. Consonante. Portero del Granollers. Vocal. — 10. Interior del Vilanova de la Roca. — 11. Cantar de la rana. Ninguna persona.

**VERTICALES.** — 1. Prefijo griego que significa agua. Al revés, toneles. — 2. Artículo. Al revés, artefacto explosivo. Consonante. — 3. Obligación que queda a la pena que corresponde al pecado aún después de perdonado. Entregarlo. — 4. Equipo de Primera Categoría Regional. Bebida refrescante preparada con agua, anhídrico carbónico y jarabe. — 5. Camina. Al revés, extracté. — 6. Consonante. Vocal: Até, junté. Al revés, pronombre. — 7. Número. Tabla grande y gruesa en la que se fijan los anuncios. — 8. Al revés, entrenador del Badalona que dimitió. Artículo (femenino). — 9. Diosa de la caza. Al revés, personaje femenino mitológico. — 10. Al revés, jugador del Sevilla. Conjunción copulativa. — 11. Al revés, bajas de un sitio. Atreviese.

### SOLUCION AL

#### CRUCIGRAMA NUM. 1

**HORIZONTALES.** — 1. Agricultura. — 2. Brema, orraC. — 3. O. Maletas. A. — 4. naeA. Otear. — 5. otsE. A. Olmo. — 6. R. Rosas. M. — 7. aT. naC. Haz. — 8. Moras. Riega. — 9. A. Asolear. I. — 10. Recolección. — 11. ebacA. Aorta.

**VERTICALES.** — 1. Abono. Amaré. — 2. Gr. Atrio. eB. — 3. Remes. Traca. — 4. imaleR. asoC. — 5. Cala. onsoIA. — 6. U. E. Asa. Le.

— 7. Loto. acrecA. — 8. Tratos. Iaco. — 9. Ursel. Herir. — 10. Ra. ammaG. — 11. Acaro. Zaina.

## El Campeonato Comarca del Vallés

### Resultados de la pasada jornada

#### Fase final

Vilamajor - Montmeló	2-2
La Roca - Cardedeu	2-1
V. La Roca - La Ametlla	5-0
Llinás - Hierro	9-0
Martorellas - Montornés	4-1

#### CLASIFICACION

Cardedeu	16	10	3	3	42	31	23
La Roca	16	9	4	3	40	29	22
Vilamajor	16	6	7	3	40	28	19
Martorellas	16	6	5	5	37	32	17
Llinás	16	7	2	7	41	30	16
Vilanova La Roca	16	5	5	6	40	38	15
Montmeló	15	6	2	7	34	36	14
Hierro	16	4	5	7	35	47	13
Montornés	16	3	5	8	35	47	11
La Ametlla	15	3	2	10	27	53	8

#### Torneo Consolación

Palou - Las Franquesas (suspendido)	
Canovellas - Palou	0-4
San Feliu - San Juan	4-4
Castelltersol - Figaró	2-1
Gonzalvo - San Pedro	1-3
La Garriga - Sta. Eulalia	2-1
Descansó:	Llissá

#### CLASIFICACION

Castelltersol	14	11	1	2	33	18	23
S.P. Vilamajor	14	9	3	2	36	27	21
Palou Plegamans	12	9	2	1	43	14	20
Figaró	14	7	4	3	46	27	18
San Feliu	13	5	5	3	38	29	15
Palou	11	4	4	3	24	21	12
Llissá	13	4	4	5	32	32	12
Montcada	14	4	4	6	40	39	12
Gonzalvo	14	4	4	6	15	22	12
La Garriga	13	3	0	10	21	45	6
Santa Eulalia	14	2	1	11	16	43	5
Canovellas	14	2	0	12	15	42	2

En esta clasificación han sido descontados los puntos y goles, a favor y contra de todos los equipos, por la retirada del equipo de Las Franquesas.