

## JORDI SOLSONA

### Nuevo entrenador del Granollers

Resultados negativos, tanto en casa como fuera, ante equipos de no demasiada entidad, fué el determinante de que la Junta Directiva del E.C Granollers tomase el acuerdo de cesar al entrenador Salvador Cadena y sustituirle por Jordi Solsona.

Naturalmente, no somos nosotros quienes para juzgar si actuó bien la directiva y obró con acierto, pues a fin de cuentas son ellos los responsables y por lo tanto los que deben tomar estas decisiones.

El hecho es que ya está Solsona al frente del primer equipo y es él quien asume la responsabilidad de enderezar el rumbo de la nave blanquilla hasta fin de temporada.

—¿Cómo ha sido, amigo Solsona, el fichar por el Granollers?

—Bueno, en principio te diré que quedé muy sorprendido cuando me vinieron a buscar ya que es

costumbre en el Granollers de aguantar, vayan bien las cosas o no, al entrenador hasta fin de temporada. Y todavía más, cuando solamente faltaban siete encuentros de campeonato.

—¿Cuál ha sido tu compromiso con el Granollers?

—De momento puedo decirte que el trato habido es de clara amistad. No hay nada concretado y por ambas partes estamos a ver como se producen los acontecimientos. Eso sí, yo estaré hasta fin de temporada y si en principio existen intereses para la próxima, ello se ha de concretar, tanto en el aspecto económico como en el deportivo.

—Vayamos por partes, ¿tú eres un entrenador, digamos, caro?

—Yo soy un profesional cuyo historial todos conocen. He llevado clubs de Tercera y Segunda División y naturalmente, mi trabajo tiene un precio.

### -DE MOMENTO, MI COMPROMISO ES HASTA FIN DE TEMPORADA

### -AL EQUIPO LO ENCONTRE FALTO DE MOTIVACION

—Bien, hablemos del momento actual, ¿cómo has encontrado al equipo?

—Para nadie es secreto el hecho de que la plantilla del Granollers está formada por grandes jugadores. A partir de aquí caben toda clase de conclusiones del porque y como no llevan una mejor clasificación. Contestando a tu pregunta he de decir que yo he encontrado al equipo falto de motivación y con una inseguridad grande de sus propias posibilidades.

—¿A qué crees es debido se llegó a esta situación?

—No soy yo ni mucho menos quien para juzgar hechos en los que no tuve participación, pero si me parece que la culpabilidad, si es así, se habría de dividir entre todos.

—¿Dónde debería estar clasificado el Granollers?

—Partiendo de la base teórica de lo que te he dicho antes en cuanto a la calidad de la plantilla, el equipo habria de estar en posiciones para la promoción de ascenso y como mínimo y ya de un principio, luchar entre los tres primeros. Es incomprensible que vaya a un campo del Sant Andreu en donde arrasó y mas

tarde se pierdan puntos de una forma que nadie entiende.

—¿Qué meta te has fijado para lo que queda de temporada?

—Desde luego, conseguir una plaza para participar en la Copa del Rey.

—¿Lo ves muy difícil?

—Difícil no, pero si complicado ya que hay varios equipos con nuestras posibilidades y los puntos que faltan por disputar se habrán de ganar a pulso y hechar toda la carne en el asador.

—Por lo que vemos, las cosas las tienes claras hasta fin de temporada, pero, ¿qué piensa hacer Solsona, de cara a la próxima?

—Mas o menos ya te he dicho cual es mi postura actual. En cuanto a la próxima temporada, si bien mis simpatias siempre han sido para el Granollers, no debo olvidar que soy profesional y nos hemos de poner de acuerdo económicamente. Si es así, yo estaré con el Granollers, trabajando honradamente y planificando las cosas para lograr los mejores resultados posibles.

Vaya, que a ti no te coje el toro...

M. B.

Fotos: Alcalde

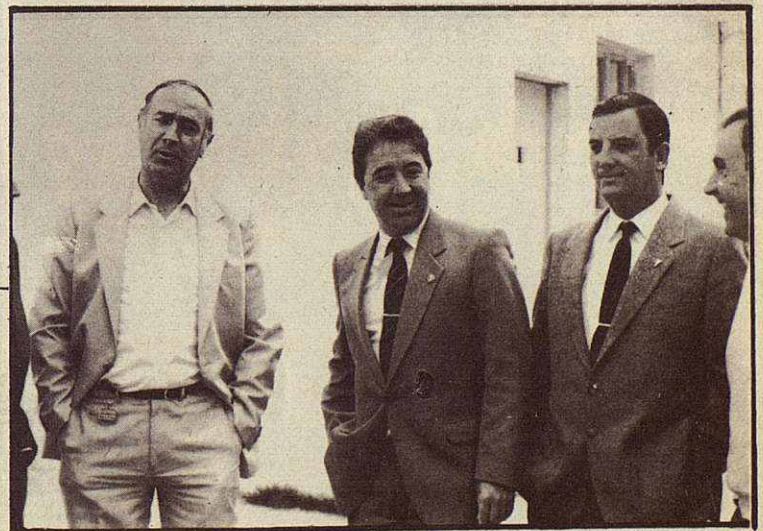

El entrenador Solsona con el presidente, Donnay y el delegado, Mauri.