

FÚTBOLPrimera Territorial

El Cardedeu pierde gas

El F.C. Cardedeu, entrenado por **Diego García**, se halla situado en la mitad de la tabla del grupo IV de Primera Territorial. El conjunto vallesano empezó la actual competición de una forma fulgurante, llegando a ocupar el primer puesto, pero al mismo tiempo que avanzaba ésta ha ido perdiendo fuelle, lo que ha provocado una cierta desilusión por la situación en la que se encuentra.

Uno de los fichajes importantes realizados por la entidad rojiblanca esta temporada ha sido el de **Pompa**, hasta entonces en las filas del Montmeló. Este jugador puede actuar tanto de central como de líbero, pues tiene mucha fuerza y carácter, lo que le ha posibilitado conseguir cuatro goles hasta el momento.

Pompa, al igual que todos los componentes del Club, se encuentra un poco confuso por la marcha del equipo, pues hemos de recordar que el objetivo inmediato del Cardedeu no es otro que el ascenso. "Al llegar aquí y ver de la manera que se montó todo, la meta que teníamos era la de

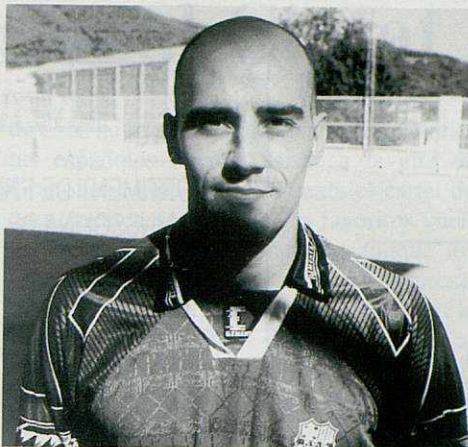

Pompa

poder retornar al Cardedeu a Preferente, pero por una serie de circunstancias las cosas no están saliendo todo lo bien que deseamos". Aunque el jugador reconoce que unas de las causas más importantes es la baja de algunos jugadores, "hecho que ha condicionado mucho al míster al no poder contar con la totalidad de la plantilla", pues el

central vallesano no cree que al equipo le falte nada. Otro de los factores es la igualdad dominante en este grupo IV, donde se puede lograr cualquier resultado en todos los campos. "aunque, a pesar de la dificultad de conseguir puntos, el rival más fuerte que yo he visto ha sido el Castellar".

Desde que fichó por el Cardedeu, el defensa se está llevando bastantes sorpresas agradables, pues tenía una concepción del club algo diferente a la que se está encontrando. "Al fichar por ellos creía que sería una entidad seria, que se hacían bien las cosas aunque de forma algo estricta, pero me estoy dando cuenta de que estaba equivocado, ya que estoy en un club donde se trabaja muy a gusto y con todo tipo de facilidades". A pesar de estas facilidades, **Pompa** se encuentra con un problema, pues debido a motivos laborales no puede acudir a todos los entrenos, circunstancia que le está privando de conseguir un rendimiento mejor. "Al principio sí que estaba contento con mi rendimiento, pero debido a los problemas de trabajo no estoy nada satisfecho de mi aportación".

Enrique Barrera

Segunda Territorial

Racha negativa del Sta. Perpètua

No le están saliendo bien las cosas, que digamos, esta temporada al Sta. Perpètua. El conjunto vallesano, tras 12 jornadas disputadas, ocupa el último lugar de la clasificación del grupo octavo de Segunda Territorial, después de una racha de resultados negativos. "En los últimos encuentros hemos salido con miedo a perder y los rivales no perdonan", se queja **José García**, el entrenador, que añade: "Marcamos bastantes goles, en los últimos 5 encuentros un total de 15, pero después los encajamos con facili-

dad. Ganar un par de partidos seguidos sería la solución".

El Sta. Perpètua dispone de un equipo joven, con una media de edad de 22 ó 23 años, el noventa por ciento de los jugadores formados en los equipos de la entidad. De los futbolistas básicos con los que empezó el campeonato, no ha podido contar últimamente con **Albert Tesan**, que se halla lesionado, y **Fernando**, que ha dejado el club. A pesar de los malos resultados, el técnico **José García** no pierde la esperanza. "Confío en el equipo porque está jugando

bien, en ese aspecto estoy tranquilo. Si viera que nos golearan

o diésemos pena, ya me hubiese ido", afirma. Reseñemos finalmente que hace unas jornadas se ha reincorporado al club **David Prat**, que realiza las funciones de segundo entrenador, cuidándose especialmente de la preparación física.



Al Sta. Perpètua no le salen las cosas esta temporada

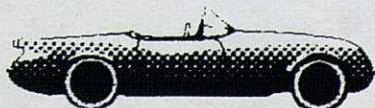

Automóviles Creueta, S.A.L.

Reparación General del Automóvil

C/ Virgen de Montserrat, nº 19
08130 Sta. Perpètua de Mogoda

Telf. 560 03 60
Fax 574 31 34