

Notes Històriques:... (1)

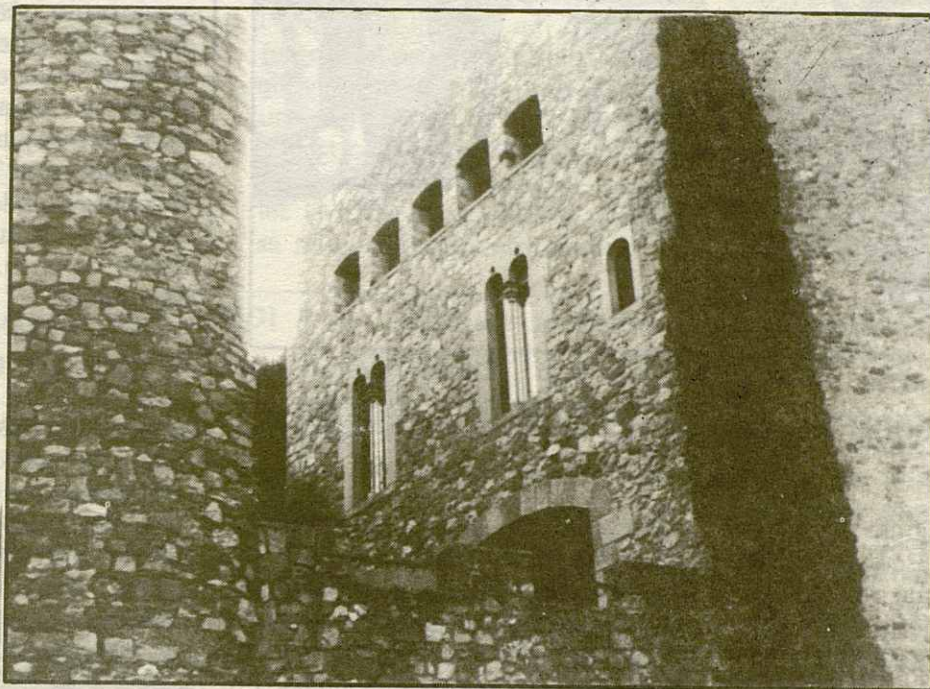

Comencem amb aquestes línees un recull de la Història del nostre poble, un recull però que tindrà com a nucli central el nostre castell. Aquests escrits estaran bàsicament fonamentats amb els estudis històrics fets per Francesc Carreras i Candi.

ORIGEN DEL CASTELL DE LA ROCA

El castell de La Roca del Vallès està emplaçat en l'extrem oriental d'aquesta comarca, tocant a marina, esrava en l'Edat Mitjana entre els castells del Bell-lloch, del Far, Dosrius, Burriach, Palauet, Montornés i la vila de Granollers.

El seu origen en el temps no es ben conegut. Es troba edificat en un turó. Es creu que al seu peu hi passà la carretera construïda durant la dominació romana, a fi d'unir la via de la costa per Granollers, amb la de l'interior. Alguns dels nostres historiadors són del parer que en La Roca hi havia un Pretorium o fortalesa romana indubtablement en el lloc ocupat per l'actual castell. Opinen que va ésser en un principi una construcció romana i que va patir les modificacions per les que passaren tots els altres edificis militars de

Catalunya, fins arribar a l'estadi de castell feudal en l'Edat Mitjana.

El primer document històric pervingut de La Roca, és l'acta de consagració de l'Església Parroquial de Sant Sadurní, l'any 931. L'església de Sant Sadurní, en el S. X pertanyia a l'Abadessa de Sant Joan, després passa sota la jurisdicció de la Seu de Barcelona i més endavant, durant la preponderancia feudal, passà als senyors de La Roca i per últim del 1672 fins al segle XIX passà a la comunitat de Santa Maria del Mar de Barcelona.

NOTES HISTORIQVES DEL CASTELL DE LA ROCA (del S. X al S. XII)

Del S. X provenen les noves que tenim del castell de La Roca. Es troben en un document que acredita una donació de terres feta l'any 936 del rei Lluís Ultramarí (que començà a regnar a França l'any 936) en favor del monestir de Sant Cugat del Vallès. (No hem d'oblidar que Catalunya no aconseguirà la independència de dret respecte el regne Franc fins al S. XIII, però a la pràctica es considera des de finals del S. X). En dit document trobem el nom vulgar donat al segle X al castell de La Roca, el de "Castro Morino". En

aquest hi veiem llatinitzada la paraula castell morí o dels moros la qual cosa confirma que existís el castell o construcció un segle i mig enrera, quan els sarraïns tenien en el seu poder el territori del Vallès.

De l'S. XI data document en el qual s'inclou el poble de La Roca entre els que constituïen les "franqueses" del Vallès, sota domini de Nardo i Ramon Guillem.

Pere Costa, historiador, suposa que uns cavallers de La Roca existents en l'Edat Mitjana prengueren el seu nom pareonímic, d'aquest castell. Diu també que foren d'aquest castell Bernat Guillem çà Roca i Ramon Guillem de Montcada.

Fins a mitjans del S. XII res de nou s'ha trobat en quant al castell es refereix. Sols se sap que un tal Bernat de Roca posseïa a més del castell de Toir, un castell de La Roca en l'any 1187, però no especifica el document d'una manera determinant que fos el del Vallès si bé tampoc afirma res contrari.

La intrèpida Adalaidis, heroïna catalana, que en l'any 1140, va partir amb altres cavallers cap a Orient, per prendre part en la creuada contra els sarraïns en Terra Santa, fou filla de La Roca.

Teresa Ametller