

# GRAN PAELLADA DE L'ESPLAI i COLONIES

El passat dia 21 de juny a La Roca i va haver una festa popular amb doble finalitat. Per un costat passar un dia agradable al voltant d'un bon plat d'arròs, i per altra banda recaptar els màxims diners possibles per la continuïtat de les obres del nostre casal.

La festa de la paella va ser per nosaltres un èxit, doncs i va haver més de 800 persones, que considerant que a La Roca hi han 3500 habitants un número prou important i demostra que al poble li agrada participar en festes d'aquest tipus. No tan sols hi va haver participació a l'hora de menjar sinó en el temps que va durar l'elaboració. A les 6 del matí ja hi havia gent començant a treballar, i una de les satisfaccions més grans que vem tenir l'Esplai, va ser la gran col·laboració a l'hora de fer coses de la gent del poble, tant de dintre com de fora de l'Esplai. A l'hora de la paella i a l'hora de recollir la brossa i les taules, que és el que costa més, doncs amb la panxa plena tot ve "cosa".

També ens sentim en l'obligació de mostrar el nostre agraïment a totes les persones, firmes i entitats, que al final relacionarem, que amb la seva ajuda material, financera i d'asesorament van fer possible que la festa "tiris endavant".

En quant a l'altre aspecte de recaudar diners, si sumem els diners recollits per venda de tickets, consumició de begudes i els sorteigs que hi van haver d'un garrí, i 8 sopars a restaurants dels més acreditats de la comarca, i deduem les despeses hagudes, hem de deixar constància de que el benefici net aproximat ha sigut de 230.000 pessetes, la qual cosa ens dona una empenta i ens permet aixecar una mica més de pared del nou casal.

Això a la Junta de l'Esplai ens produeix una gran satisfacció, però per nosaltres és només el començament d'una sèrie de iniciatives que tenim pensades, per tirar amunt aquest casal, i així com es diu pel poble que estem preparant algun acte més,

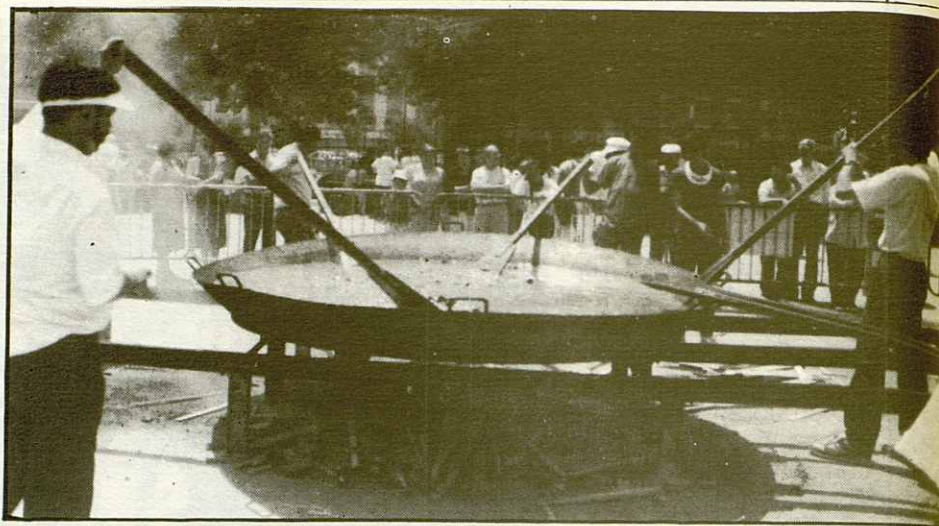

La paella havia d'ésser gran, molt gran, perquè molts eren els qui feien cua per a menjar l'arròs que en ella es feia.  
Foto Agustí

tenim que deixar constància de que això no es veritat, n'estem preparant molts més, ho exigeix el local i ho exigeix la mai-nada del poble.

Creiem que sense la col·laboració dels roquerols no podem fer res, i només voldriem que quedés clar, que quant d'aquí un temps la gent del poble se sentirà orgullosa del casal de l'Esplai, i podem pensar que en el seu moment tots vem fer el que vem poder per aquesta obra de futur.

Per que coneixeu el que representa fer una paella per tanta gent os direm la quantitat d'alguns dels ingredients que portava.

100 kilos d'arròs  
35 pollastres  
35 conills  
120 costelles de porc  
12 kilos de salsitxes  
40 litres d'oli  
20 kilos de gambes  
800 escamarlans  
40 kilos de musclos  
30 kilos de pebrots  
60 litres de tomàquet  
i altres coses en menys proporció

Com a dada anecdòtica us direm que la paella media 3 metres de diàmetre i vem tenir que anar a recollir-la i a tornar-la amb un camió grua.

A continuació relacionarem tal com deiem anteriorment a tots els col·laboradors en aquesta festa:

Aigua del Montseny (Vins Glorioso)

Bimbo  
Cafés 3 JP

Caixa de Catalunya  
Can Sagal  
Can Borch  
Can Matias  
Càmara Arrosera  
Carnisseria Fradera  
Carnisseria Massó  
Cervesses Damm  
Coca Cola  
Comercial Canalda  
Comestibles Bartrés  
Comestibles Grau  
Comestibles Paquita  
Construcciones Rovira  
Destilerias Ventura  
Drogueria Angel Antón  
El Xicu  
Excm. Ajuntament de La Roca  
Sr. Fernández (oli)  
Fotocopies Palau  
Fruits Sagarra  
Gremi d'Hosteleria de Granollers  
Granja Espuga  
Granja Estapé  
Granja Trunyó  
La Menorquina  
Marigó  
Martorell  
Patronat de Cultural de Cardedeu  
Peixeteria Cumí  
Piensos Purina  
Restaurant Roca-Sol  
Restaurant El Pinar  
Restaurant Juvent  
Restaurant La Cabanya  
Restaurant Xurin  
Seguros Musap  
Spar Sarroca  
Sindicat Agrícola de La Roca  
Sres. Torrelles  
Transports Duran  
Transports Oliveras  
Transports Vilaseca

A tots ells les nostres gràcies

**Grup Esplai-Colònies**