

EMILI CREUS
Pte. Penya Barcelonista de Mollet.

Dentro del contexto de entidades molletenses, tanto en su aspecto deportivo, social, cultural ó recreativo, destaca por su volumen de asociados y repercusión a todos los niveles, la Penya Barcelonista Mollet del Vallés.

Con un grupo de directivos dinámico, eficientes y emprendedores, la Penya Barcelonista siempre está en primer plano de todos aquellos actos en que toma parte y no digamos, cuando de una organización propia se trata.

Por ello consideramos importante el traer a nuestras páginas, aunque de una forma sucinta ya que se podrían llenar páginas y mas páginas, las actividades e incidencias sociales en la vida cotidiana de Mollet.

Así, con su presidente, Emili Creus, hombre joven pero con una gran dosis organizativa, comentamos la problemática de Mollet.

—¿Cuanto tiempo como presidente?

—Ahora hará dos años.

—¿Cuales son las bases de las actividades de la Penya?

—Fundamentalmente a todas aquellas personas que sientan o son simpatizantes del F.C. Barcelona.

PENYA BARCELONISTA

Una de las entidades más representativas de Mollet.

—¿Socios con que cuentan actualmente?

—Sobre los 800 que pagan una cuota de 400 ptas.

—¿Qué reciben a cambio los asociados?

—En primer lugar creo que para todos los que sienten los colores azulgrana ya es de por si una satisfacción el pertenecer a la Penya. Después, organizamos cada 15 días los desplazamientos al Nou Camp, facilitamos la obtención de entradas y también, desplazamientos cuando el Barça juega en Zaragoza, Pamplona, Bilbao, San Sebastian, Santander, Valencia y Alicante.

—¿El trabajo de secretaría y administración será enorme, no?

—Esto lo tenemos solucionado ya que llevamos las fichas de cada socio con nombres, apellidos y domicilio, así como la contabilidad por un ordenador, es decir, completamente mecanizado.

—¿A cuanto asciende el presupuesto de la Penya?

—En este año sobre los 5.000.000 de pesetas.

—¿Podría decirnos como se las ingenian para cubrir tan importante cantidad?

—En primer lugar, tenemos la aportación de cuotas de asoci-

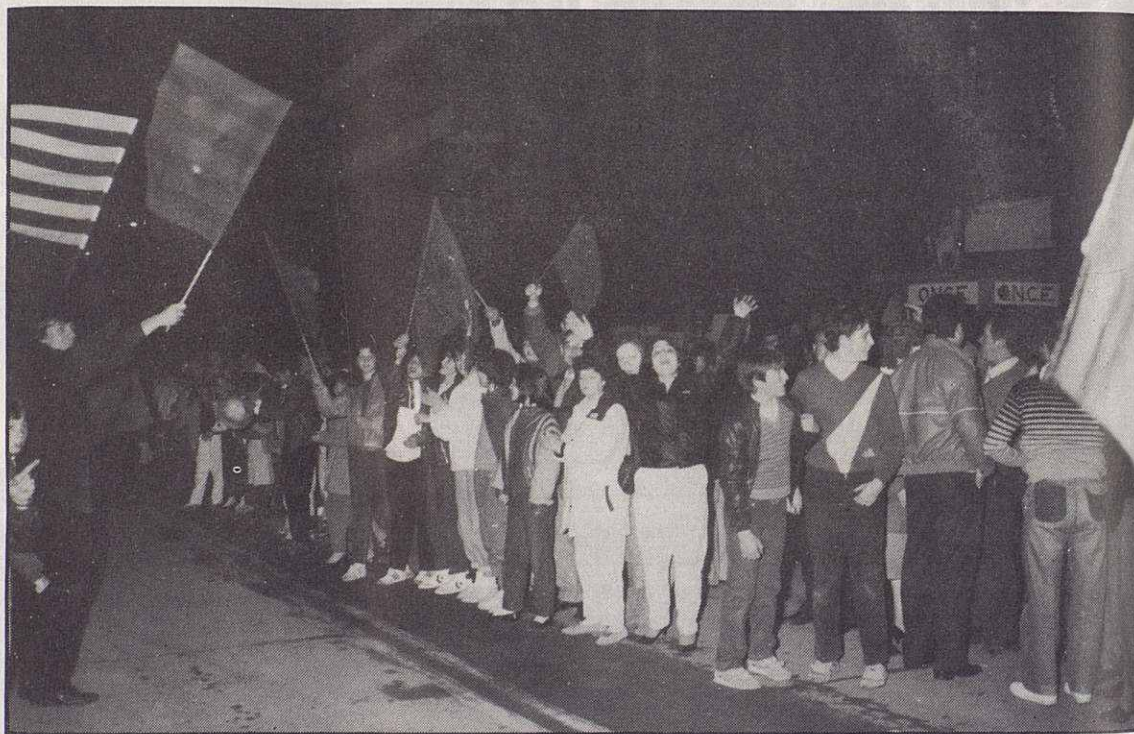

El Barça, se había proclamado campeón de Liga tras el partido de Valladolid. Las calles de Mollet se convirtieron en una riada de explosión barcelonista. El poder de convocatoria de los colores azulgrana y la organización de la Penya, hicieron posibles la movilización de las gentes de Mollet.

(Fotos: Comas)

Antonio Andrea Camara

- Quiromasajista Diplomado -

VISITAS TODOS LOS DIAS
DE 5 A 10 TARDE
EXCEPTO MIERCOLES

C/ LEVANTE, 20, ATICO 1.ª
TEL. 870 60 77
GRANOLLERS

ESPECIALIDAD EN:
MASAJE CORPORAL;
MASAJE DEPORTIVO.

RECUPERACION DE TODA
CLASE DE LESIONES:

- MENISCO
- ABDUCTORES
- TOBILLOS
- LIGAMENTOS
- TORCEDURAS
- GOLPES etc.

C
ñor
Casa

dos.
ría, l
dades
Nou
no so
boleti
dice,
niar t
pueste

—¿
celebr
ted?
—C
en pr
de la
título
multit