

## VOCALIA DE JOVES

En primer lloc us hem de dir que Valldeneu és una ermita que hi ha sobre Aiguafreda. Té molt bona vista i també un rierol i forces esplanades per a fer jocs. Nosaltres hi varem anar un diumenge de molta calor i molt sol.

Al matí a la plaça ens vam reunir tots, per anar cap a buscar el tren. Després, un cop a Aiguafreda una bona caminada i ... ja hi som. El primer de tot, no cal dir-ho, explorar el terreny després un joc anomenat "Joc

de les peripècies" ens duria, amb els peus lligats, fins a una esplanada on tots fent de "tarzens" passarem per una corda.

Per reposar i agafar energia es un bon dinar al costat del riu i alguna corredissa per esquivar l'aigua que ningú tirava.

Una bona mitjdiada i uns quants jocs més van acabar la nostra estada a Valldeneu.

Baixant, cames ajudeu-me per no perdre el tren i al cap d'una estona contens i cansats arribavem de nou al Barri.

sortida a Valldeneu

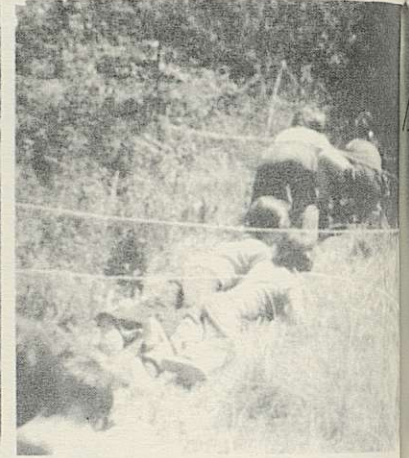

## CANVI DE NOMS DE CARRERS I PLACES DE GRANOLLERS

Pel coneixement de tots els veïns, a continuació exposem el canvi de noms d'alguns

dels carrers de Granollers i que l'Ajuntament va aprobar :

nom actual

ALCAZAR DE TOLEDO \_\_\_\_\_  
 PLAZA DE LOS CAIDOS \_\_\_\_\_  
 PLZ. CALVO SOTELLO \_\_\_\_\_  
 CAPITAN CORTÈS \_\_\_\_\_  
 CUARTEL DE SIMANCAS \_\_\_\_\_  
 GARCIA MORATO \_\_\_\_\_  
 GENERAL MOLA \_\_\_\_\_  
 GENERAL SANJURJO \_\_\_\_\_  
 GENERALISIMO FRANCO \_\_\_\_\_  
 PLZ. JOSE ANTONIO \_\_\_\_\_  
 JOSE M<sup>a</sup> PUNTAS \_\_\_\_\_  
 ONESIMO REDONDO \_\_\_\_\_  
 RAMIRO LEDESMA \_\_\_\_\_  
 RUIZ DE ALDA \_\_\_\_\_  
 28 DE ENERO \_\_\_\_\_  
 GR. CARRERO BLANCO \_\_\_\_\_  
 AV. VICTORIA \_\_\_\_\_  
 GR. LIBERACION/VICTORIA \_\_\_\_\_  
 VALLELLANO \_\_\_\_\_

nom que es proposa

RIPOLLÈS  
 PLÇ. DE LA CORONA  
 PLÇ. PAU CASALS  
 MOIANÈS  
 JOSEP CARNER  
 ISABEL DE VILLENA  
 CARRETERA DE MASNOU  
 CARLES RIBA  
 JOAN PRIM  
 PLÇ. DE LA PORXADA  
 CARRER NOU  
 ROSELLÓ  
 JOSEP M<sup>a</sup> SAGARRA  
 ALGUER  
 JOANOT MARTORELL  
 GR. CAN BASSAS  
 AV. PRAT DE LA RIBA  
 GR. PRIMER DE MAIG  
 LLEVANT