

medios económicos contribuyera a levantar un templo donde pudieran formarse hombres sanos de cuerpo y espíritu, hombres que inspiraran su conducta ciudadana en ideas nobles i pensamientos elevados.

Nada de eso: Para que Granollers tenga un grupo escolar ha sido preciso que la buena voluntad de un gran patricio, la buena intención de un hombre que puede hacerlo, que ama a su pueblo y a los chicos, y que reconoce que todo lo grande debe de salir de la Escuela, diera una importante cantidad para que se lleve a término una obra de tanta importancia."

El propi Vegué en Renovació del 31-3-1918, ens parla de l'elevat absentisme de l'època, diu : " La població escolar de nuestra villa, está formada por 953 alumnos que asisten a las diferentes escuelas nacionales y particulares. Si a estos que asisten actualmente, añadimos todos aquellos que por trabajar antes de la edad reglamentaria abandonan la escuela a los nueve, diez y once años; además de todos los que por abandono de sus padres u otras causas peores aún y que no son del caso señalar ahora, dejan de asistir a la escuela, nos dará un censo de 1.000 o 1.200 alumnos."

## 2.- ELECCIÓ DE L'ANTIC SOLAR DEL CONVENT DE SANT FRANCESC

L'elecció del solar on s'havia d'edificar el Col·legi Pereanton, va provocar forta polèmica. L'Ajuntament i el propi Sr. Pereanton

havien elegit el solar de l'antic convent de Sant Francesc, del que es respectaria la capella, tal com consta en l'acta del ple de l'Ajuntament del dia 17 d'abril 1918 :

"Primero: Poner a disposición de D. Ginés o de la persona que delegue, el solar del antiguo convento de San Francisco, para lo que se interesará de la Comisión respectiva que con toda urgencia

procure instalación para las escuelas, parque de bomberos, Juzgado y depósito municipal, que actualmente se encuentran en el edificio de que se trata.

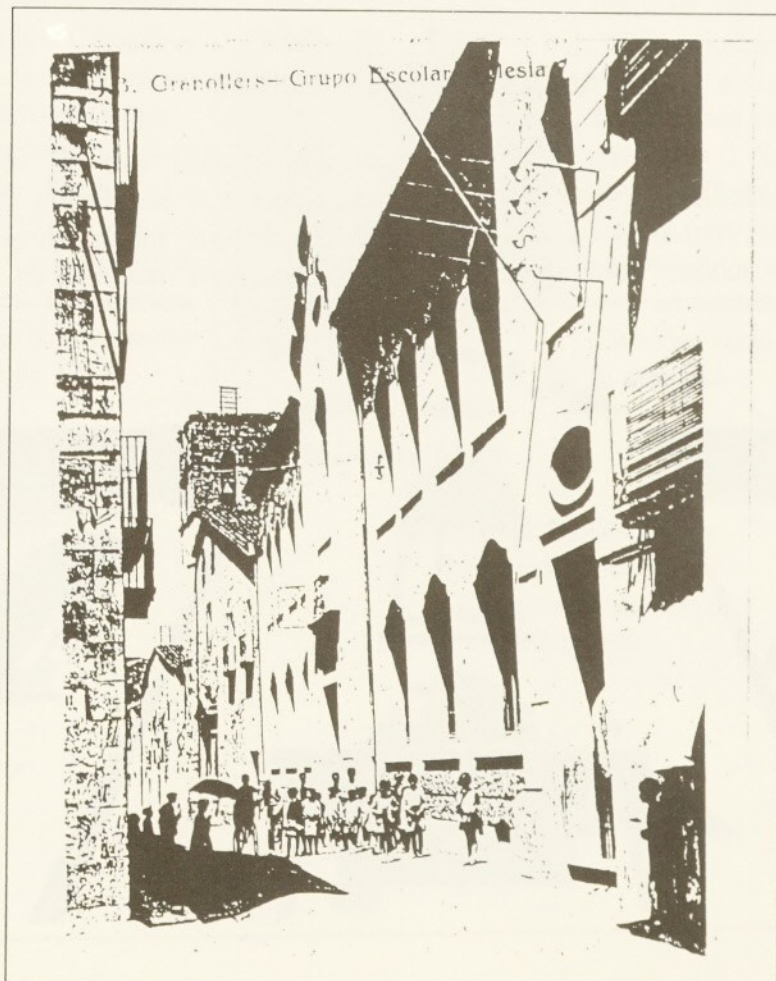

Segundo : De la superficie actualmente edificada se respetará la capilla destinada a culto, quedando libre toda la demás área de la finca."

Però no tothom estava d'acord. En Renovació de 7-4-1918 el mestre Vegué escrivia: "Queremos resolver el problema completamente, emplazando el edificio en el antiguo convento de San Francisco, es -a nuestro