



Matinals

Castellcir - La Popa (circular)

26 de gener

Comencem el recorregut a la plaça de l'Abat Escarré, de Castellcir. Baixem per una pista que segueix el Torrent del Rossinyol. Aviat ens desviem cap a la dreta per visitar l'entorn de

Castell de la Popa i que es diu així per la forma de la roca on està construït.

Tornem pel cantó oest del castell, passant per entremig dels prats plens de vaques que pastu-

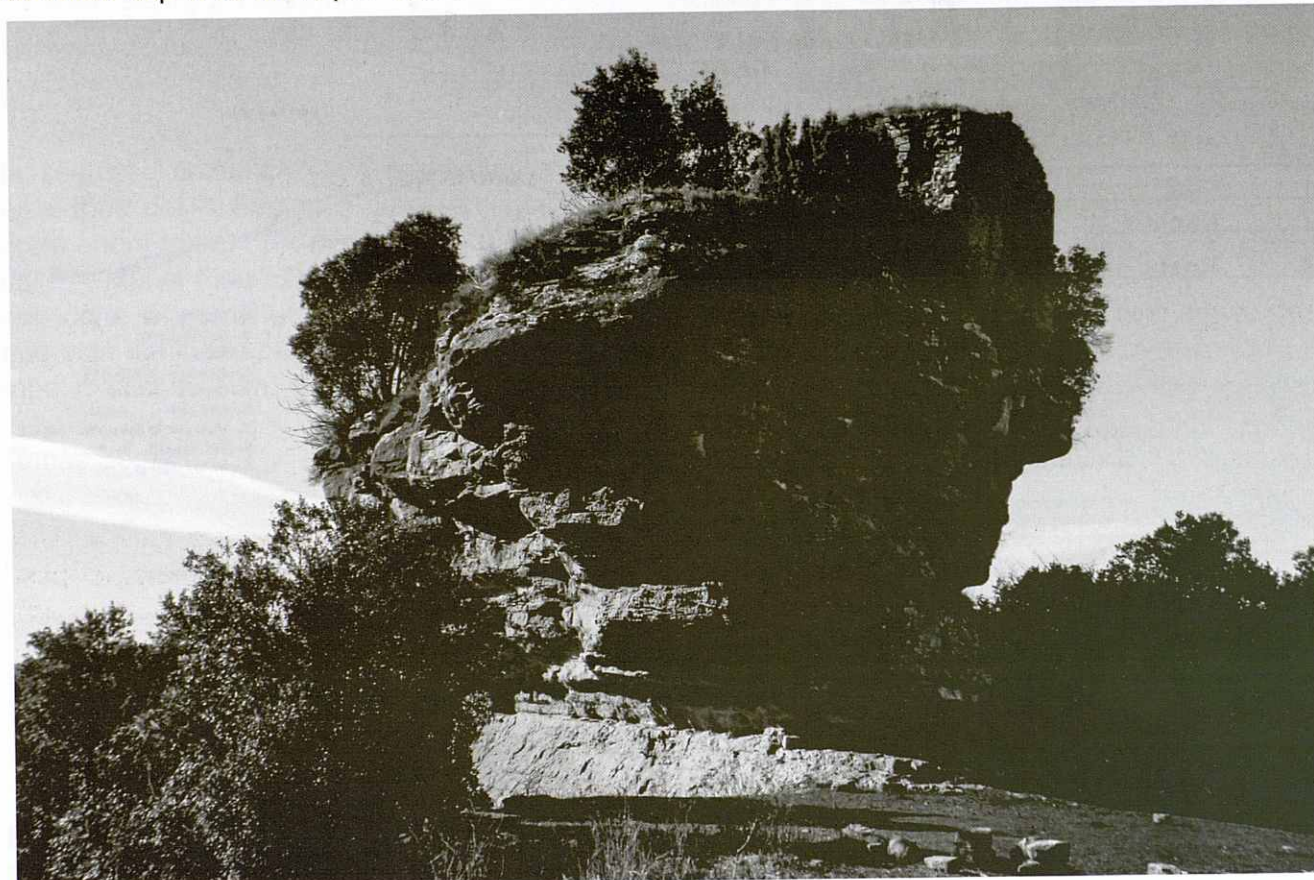

La Popa. Foto: Xavier Moya.

l'antiga Església parroquial de St. Andreu de Castellcir, que està al costat de la Bassa Gran de la Riera de Castellcir.

Tornem enrera per agafar el camí que segueix el Torrent de Centelles i que ens porta, pel cantó est, al Castell de Centelles, més conegut per

ren, fins arribar al punt de partida.

DADES

- Distància: 10,52 km
- Desnivell: +352 m
- Temps empleat: 3,42 h

Vicenç Segalés

El Morro de Porc - Caldes de Montbui

9 de febrer

Per a aquest 2014 vam preparar una excursió la Francesca Farrés i jo, Joana, a prop de casa, concretament a Caldes de Montbui.

Vam escollir una ruta circular que era sortir de Caldes, anar fins al Morro de Porc (601 m) i tornar cap a Caldes, total uns 15 Km. La prepa-

ració va ser una mica feixuga ja que la guia que portàvem no coincidia amb el que ens anàvem trobant, i ens va confondre en diversos llocs. Malgrat això finalment ens en vam sortir i el dia D va anar perfecte.

L'origen de l'excursió va ser al càmping "el Pasqualet", a prop dels Saulons. Allà vam deixar