

BREVES

Tramos de la variante se han abierto al tráfico

Los tramos de la variante de la carretera nacional 152 a su paso por el polígono de Can Prat y por el barrio de La Casilla, se han abierto ya a la circulación rodada. En un futuro, se podría abrir al tráfico el tramo de la d'Orient, el único soterrado, de la variante de la N-152 a su paso por Mollet.

Fiesta de los socialistas molletenses

El Partit dels Socialistes de Catalunya de Mollet celebró el pasado día 26 la "La Festa de la Rosa" en la Rambla de la Unió de Mollet. La Fiesta socialista contó con la presencia del ministro de Defensa, Narcís Serra, y con la del secretario de organización del PSC, Josep Maria Sala.

Polémica entre Ayuntamiento y vecinos de Can Pantiquet

La asociación de vecinos de Can Pantiquet ha dado un plazo de seis meses al Ayuntamiento de Mollet para que solucione los problemas de la barriada.

La entidad vecinal podría protagonizar diversas medidas de protesta en la calle si después de este periodo no mejora la situación del barrio de Can Pantiquet. El plazo de los vecinos para que el Ayuntamiento resuelva sus problemas se inicia este mes de junio.

El principal problema del barrio es el de la circulación de vehículos. En este sentido, la asociación de vecinos pide que se establezcan medidas para facilitar la fluidez del tráfico, una vez entre en funcionamiento la variante de la carretera nacional 152 a su paso por Mollet.

Los vecinos de Can Pantiquet han mostrado su preocupación por las obras que se están realizando en la barriada y que provocan problemas para

la vida normal de los vecinos. Los vecinos han expresado sus quejas mediante pancartas en las calles del barrio. Representantes vecinales se han entrevistado con miembros del consistorio molletense para exponer sus

reivindicaciones y preocupaciones.

Los habitantes de Can Pantiquet reclaman también más contenedores para basuras y consideran insuficiente el número de papeleras que se han colocado en el barrio en los últimos meses.

A pesar de todas estas quejas, los vecinos han mostrado su satisfacción ante la sensible mejora de

la seguridad ciudadana en la zona.

La alcaldesa de Mollet, Montserrat Tura ha criticado el hecho que las pancartas no estén firmadas y ha manifestado que el Ayuntamiento ha puesto solución a diversos problemas como los baches de la avenida Gaudí, que fueron arreglados el pasado día 28.

E. Pérez

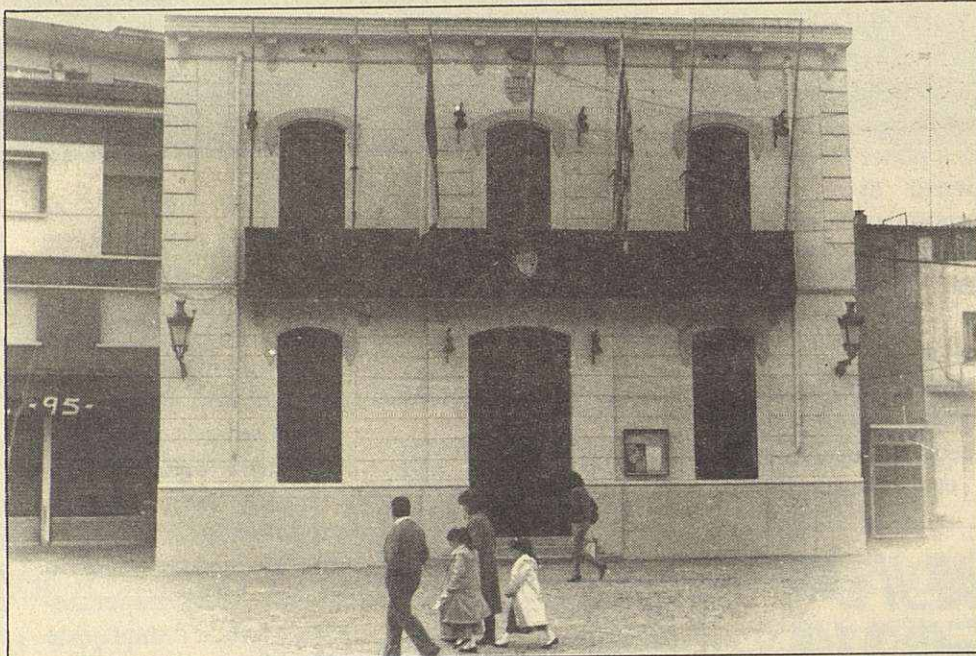

BREVES

Fiesta de la Plana Lledó

La asociación de vecinos de Plana Lledó ha organizado los días 27 de mayo y los días 1, 2 y 3 de junio la 12ª edición de la Semana Cultural del barrio.

Fe de erratas

El pasado mes de mayo en el reportaje "Una noche de marcha por Mollet" hubo una errata de imprenta que pudo ocasionar algún mal entendido. En el párrafo que hablábamos de la popular discoteca de Mollet, "Infinity", se puso que tenía una clientela bastante "fioja". En su lugar debería poner una clientela bastante "fija". "Infinity" se está distinguiendo en sus últimos tiempos como un lugar sano de ocio al que se puede ir a pasar un rato agradable sin ningún problema. "Infinity" está logrando un importante hecho como es el de conseguir un magnífico ambiente en el que la juventud pueda esparcir sus ratos libres sin tener que salir de nuestra población.

¿QUÉ ES, GANAR ESPACIO? ES...



... UNA BUENA DISTRIBUCIÓN



FUSTA AMBIENT

Mobiliari / Decoració
c/ Félix Ferrán, 3 - Tel. 593 17 53
Mollet del Vallès

DEPARTAMENTO DE DISTRIBUCION

● **Estanc Colom**

ARTICLES PER EL FUMADOR y LOTO 6/49
Jaime I, 139 Tel. 593 05 13

● **Diaris i revistes J. Prat**

Plaza Prat de la Riba, 18 Tel. 593 39 22

● **Estanco-Papelería Peña**

OBJETOS FUMADOR Y REGALOS
Avda. Ejército Español, 18 Tel. 593 07 48

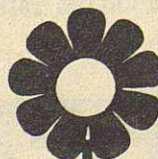

BOTIGA INFANTIL

bibi

Anselm Clavé, 3 - Tel. 593 33 98
MOLLET DEL VALLES

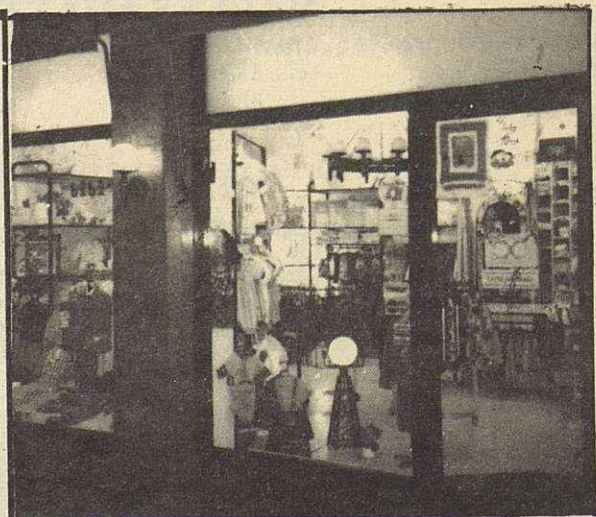

Aquest estiu, la teva moda està a

bibi