

Energía Eléctrica de Cataluña S. A.

Oficines centrals

Barcelona: Plaça de Catalunya, 2

Administració

Granollers: Prim, 16

Agencia

Sant Celoni: Alfons XIII, 77

Demanin informes y presupuestos per a suministres de

Llum, Força i Calefacció

Central de Molinos

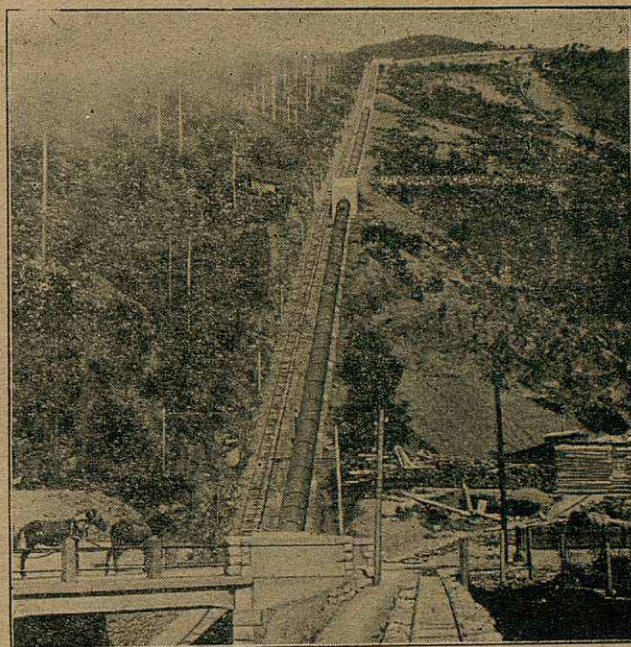

Tuberia conductora de l'aigua, generadora de la força

| | | | | |
|-------------------------------------|-----------------------|-----------|----------|------------|
| Central hidro-elèctrica de Capdella | . | 34,000 HP | | |
| " | " | Molinos. | . | 18,400 " |
| " | " | Ribes | . | 8,640 " |
| " | " | Pasteral | . | 1,600 " |
| " | Tèrmica de Sant Adrià | . | 37,000 " | |
| " | " | Vich. | . | 1,020 " |
| | | | | <hr/> |
| | | | | 100,660 HP |

Salt de Capdella, 840 metres d'altura

Salt de Molinos, 240 metres

Aplicacions domèstiques de l'Electricitat: Escalfadors, Estufes, Cúines, Neveres, Planxes, Fogons, Etc. : *Serveixi's visitar nostra Sala de Demostracions*

BARCELONA: Carrer Girona, 1 (Xamfrà Ronda Sant Pere)