

Vicenç Comte:

# “A Mollet és molt difícil viure de pagès”

Vicenç Comte és el delegat comarcal de la Unió de Pagesos. Aquest molletà és, per tant, el màxim responsable d'aquest sindicat a la comarca.

Sempre ha treballat a pagès, “llevat vuit mesos que ho vaig fer a una fàbrica” tal com diu ell.

Fou escollit l'any 1983 delegat comarcal tot i que diu que “aquesta responsabilitat l'hauria d'agafar get nova”.

A la comarca tenen dos-cents associats mentre que de Mollet són una desena. Vicenç Comte diu que “pagesos que visquem de la terra som una vintena. Però el cens agrari diu que som uns

seixanta però, aquests quaranta restants són gent que té terra i, fins i tot, bestiar, però de la terra no viuen ja que ho combinant amb el treball a la fàbrica”.

Segons la llei dels

cens agrari “amb una quantitat mínima de terra ja comences a ser titular d'exploració però viure de la terra va més enllà de estar inscrit al cens agrari”.

## Mollet i la pagesia

A la nostra vila, com a quasibé a tot arreu, fan dècades tothom vivia de pagès. A Mollet es conreava de tot una mica. Vicenç Comte, delegat comarcal de la Unió de Pagesos, ens explica que “la pagesia de Mollet i de la resta de la comar-

ca, sempre ha estat acompanyada de la terra i el bestiar. No es podia deslligar una cosa de l'altre. N'hi havia molt de bestiar”.

També es conreava, lògicament, pel consum humà. “es conreaven moltes patates i mongetes. La vora del riu Besós, era zona de regadiu. Blat de moro també es conreava i havia una mica d'hort però l'hort mai ha estat típic de Mollet”.

Comte afegeix que: “El ferratge pel bestiar també es conreava i

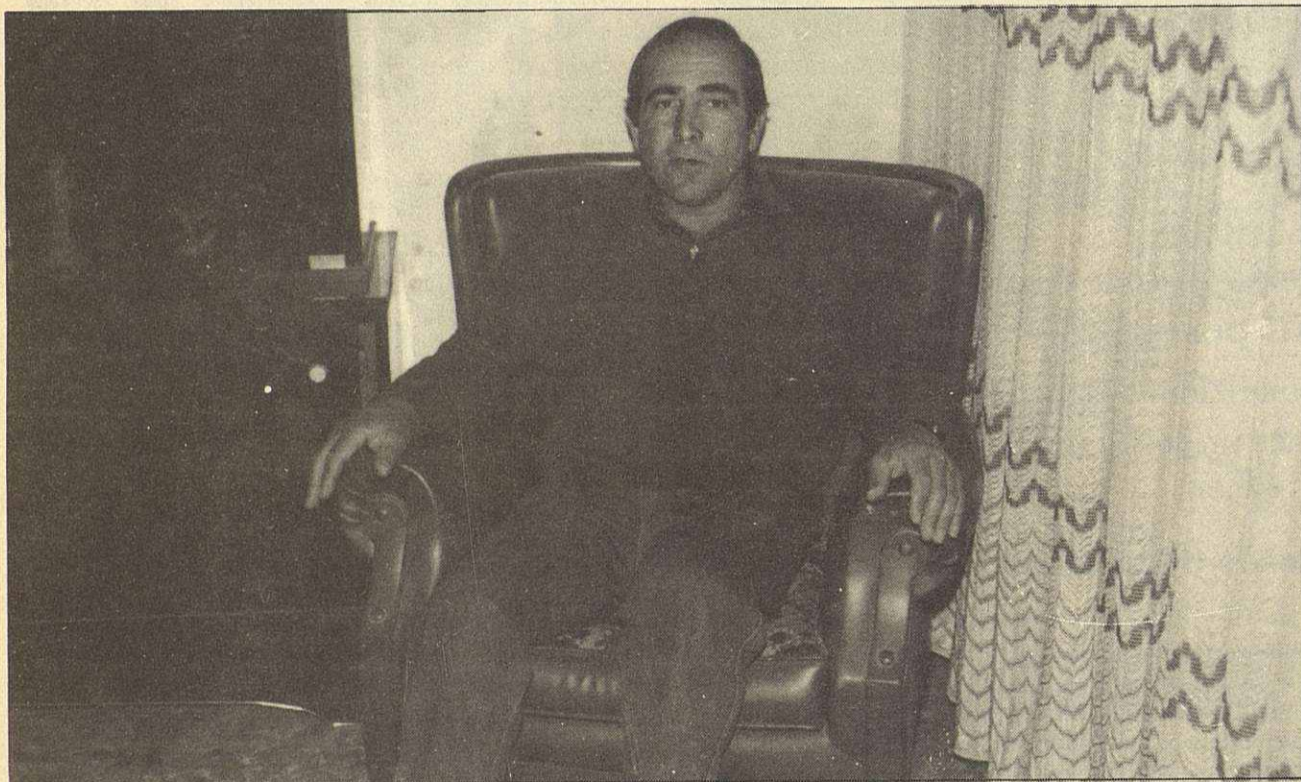

per la par seca, ceral”.

Gallecs era un món apart ja que a més, “havien moltes hectàrees dedicades a la vinya. Però, potser el vi no era de bona qualitat, va anar baixant la producció i va desaparèixer”.

A partir dels anys cinquanta es quan comença a baixar el número de pagesos de Mollet. Els anys seienta i setenta foren els definitius. “Amb el

‘bomm’ dels seixanta-diu Comte- la pagesia baixà molt. Els anys seixanta foren fonamentals pel descens de la pagesia a Mollet”.

Els setanta també foren nefastos per la pagesia. El delegat comarcal de la Unió de pagesos ens confirma que “l'expropiació de Gallecs ho va acabar de rematar. Si a tota la província de Barcelona la implantació d'indústries fou im-

Rafel

loier

Rafel Bartolot i Salazar  
Gaietà Ventalló, 5 Tel. 593 84 25  
MOLLET DEL VALLES

## Vendedores de ordenadores

*Importante empresa de informática precisa de vendedores de ordenadores de gestión*

**Características:**

ENTRE 23 Y 30 AÑOS  
RESIDENCIA EN LA ZONA  
CONOCIMIENTO EN EL RAMO

Condiciones a convenir

*Interesados contactar entrevista*

Tel. 593 75 01