

Fútbol

La Fliselina, en crisis

Desde la última vez que salió Tribuna Vallesana, sobre el 14 de diciembre, mucho han cambiado las cosas para la Fliselina, ya que ha pasado de ocupar una cómoda posición a media tabla a una situación de crisis, retrocediendo hasta una decimoquinta incómoda posición. La causa de esto son, claro está, los resultados. De los últimos ocho puntos que se han disputado en estas últimas cuatro jornadas ha conseguido un único punto, fruto del empate conseguido en casa el 14 de enero frente al Suria. Las derrotas han sido respectivamente, 0-4 frente al Sabadell, 4-2 con el Andalucía, y el último 0-1 frente al Sallent. La novedad se produjo el 14 de enero, cuando en el banquillo de la Fliselina se sentó Quico Castells, técnico que ya había tenido a sus órdenes a los de la Plana Lledó hace dos temporadas, José Pas-

cual había presentado días antes su dimisión ante la Junta, que la aceptó vista la total negativa de Pascual a seguir al frente del equipo. Pero los resultados no están acompañando a Castells, que ve igual que toda la afición, la poca capacidad de reacción de los jugadores, y su deficiente formación física. Lo demuestra que en cuatro partidos han conseguido únicamente dos goles, y ambos en campo contrario y frente al Andalucía, que a su vez les encajó cuatro. Esperemos que esta situación mejore, y que esta dura situación no vaya a más, y que lo que parece una mala racha, no se convierta en un mal endémico.

Los árbitros se niegan a pitar en Plana Lledó

Otra cuestión que comentar es una en que se llevan meses in-

sistiendo, como es la del estado del terreno de juego y sus instalaciones. Cabe destacar que en los últimos días se han iniciado unas obras para mejorar el estado de los banquillos, y también la de poner una puerta de entrada al recinto, ya que es lo mínimo. Los árbitros ya se quejaron del estado tanto de la caseta arbitral como la de los dos equipos. También en este mes de enero, los árbitros de Granollers enviaron un escrito en que se negaban a arbitrar en las condiciones en que se encuentran las instalaciones. No sería de extrañar que un árbitro un domingo cualquiera se negase a arbitrar, las instalaciones se encuentran en unas condiciones tercermundistas, y como todo el mundo sabe, España está en Europa, y a las puertas del siglo XXI. La última desgracia que sucedió en la Plana Lledó, fue que el domingo

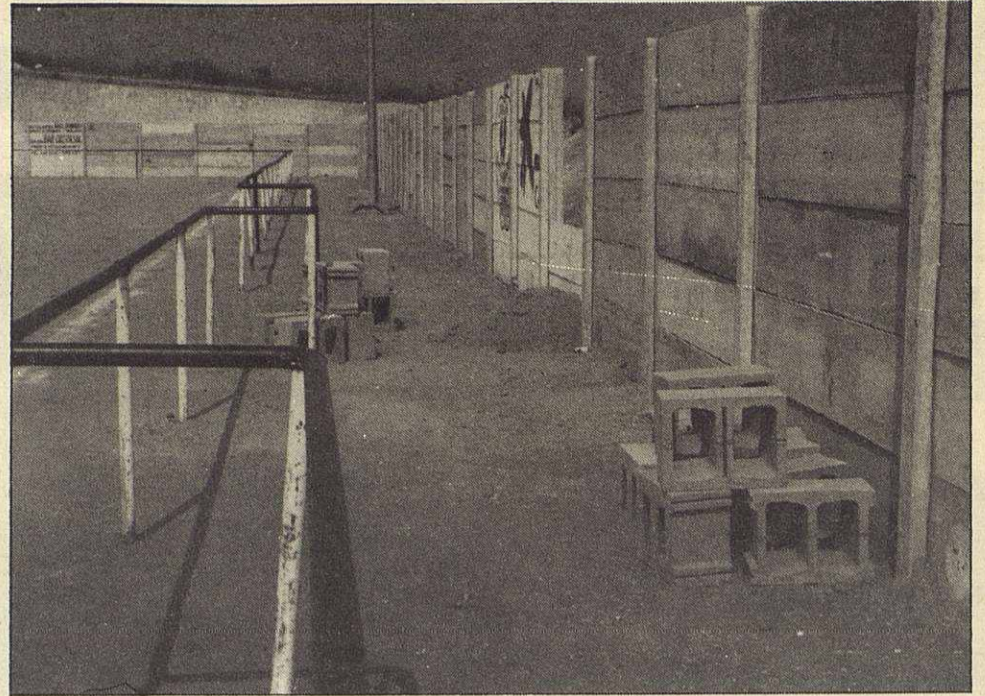

El estado del terreno y de los vestuarios siguen siendo el centro de comentarios

21 de enero, cuando ambos equipos llegaron al campo, se encontraron con las redes totalmente quemadas, el descuido del encargado y la falta de puerta del recinto, añadiendo también la facilidad con que las puertas de los vestuarios, en manos de un delincuente común, se abren, ya que las cerraduras se encuentran en un estado bastante avanzado de oxidación, con su consecuente pérdida de rigidez.

Aquí acaba, más que un escrito de fútbol, una crónica de sucesos de periódico sensacionalista, y aunque se pueda tomar con cierto buen humor es triste que en Mollet existan instalaciones todavía en estas condiciones.

Próximos partidos

4-2 Mollet Parera/
Rómulo-
Molletense

18-2 Baronense-
Mollet/
Molletense-Sant
Julia
25-2 Mollet-Cerro/
Peña Pajaril-
Molletense

El día 11 es jornada de descanso.

El Mollet sigue segundo

Por su parte, los jugadores de José Ibarz, siguen en la segunda posición del grupo noveno. El pasado domingo se enfrentaron a la Guineueta, primer clasificado y que, en estos momentos, aventaja a los molletenses en cuatro puntos. El Mollet, si quiere seguir pensando en ascender ha de ganar a los barceloneses y reducir de esta forma, los cuatro puntos de diferencia que en estos momentos les llevan.

AGUSTÍN ESPAÑOL
MOREDA

La Molletense escala posiciones

Poco han cambiado las posiciones de los equipos molletenses de segunda regional en el último mes. El dato más destacado, es la ascensión de la Molletense en el grupo quinto de la segunda regional. En estos momentos, los blanquiazules molletenses ocupan la octava posición en la clasificación, aunque falta por contabilizar el resultado cosechado el pasado domingo frente al Santa Perpetua. Desde que se produjo el cambio de entrenador, la Molletense se ha asentado en la categoría y han olvidado cualquier tipo de posibilidad de descender de categoría.

¿QUÉ ES, GANAR ESPACIO?

ES...



... UNA BUENA DISTRIBUCIÓN

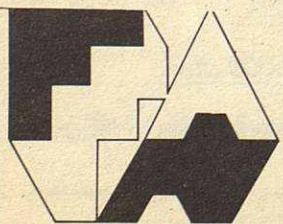

FUSTA AMBIENT

Mobiliari / Decoració
c/ Félix Ferrán, 3 - Tel. 593 17 53
Mollet del Vallès

School of English
Escola d'anglès

good

MEMBER OF THE «EL VALLES OXFORD COMMITTEE»

Antònia Canet, 14, 5è, 2.ª Tel. 593 27 11 - MOLLET DEL VALLES