



*Creu de Terme.*

### 3.- La Parròquia de Sant Sadurní de La Roca del Vallès

Segons documents de l'arxiu diocesà de Barcelona consta que la parròquia fou creada l'any 931, per Emma, filla de Guifré, comte d'Urgell-Cerdanya. La portada de l'església es d'època gòtica tardana del segle XVI, i és presidida per la imatge de Sant Sadurní feta de pedra i que fou restaurada no fa masses anys.

Darrera l'altar major trobem un retaule, obra de l'artista Antoni



*Església de Sant Sadurní.*

Comas i que fou acabat el 25 de gener del 1620. Durant la Guerra Civil, al 1936, fou destruït en part, però actualment ja es troba restaurat. Sobre aquest retaule varen ésser escrits 2 articles en els números 82 i 83 d'aquesta revista. Actualment la parròquia es troba a càrrec de Mn. Galetà.

### 4.- La Parròquia de Sta. Agnès de Malanyanes

Dita parròquia existeix des d'abans de l'any 1022. A la part exterior del temple parroquial hi ha clars elements arquitectònics que són de l'església romànica del segle XII o XIII. La portada és de l'any 1306. El seu retaule major és obra de l'escultor Jaume Roix (1681). Posseeix altres retaules que són el de Sant Bartomeu, el de Sant Isidre, el de la Verge del Roser i el del Sagrat Cor.

A aquesta parròquia hi pertany la capella de Santa Maria de Malanyanes. Sabem que és una capella molt antiga però no consta en cap document l'any de la seva construcció. És fonamentalment romànica, probablement del segle XIII. La teulada actual va ser construïda al 1968 després d'haver-se enfonsat l'antiga.

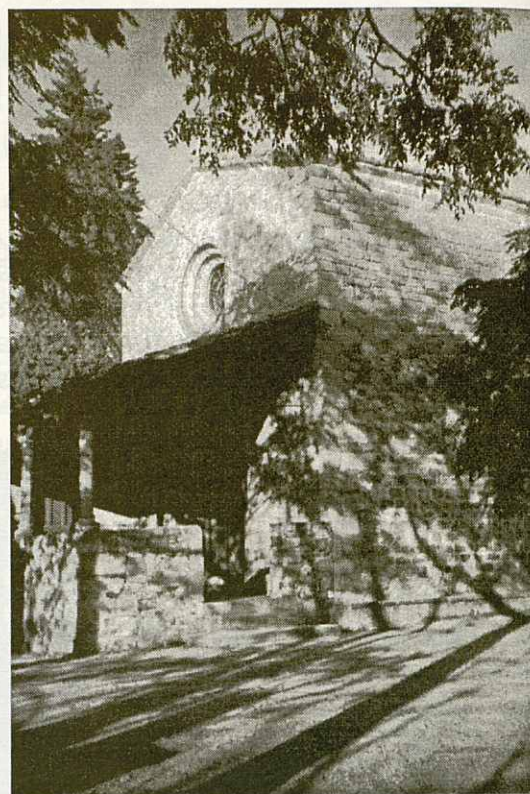

*Església de Santa Agnès de Malanyanes.*



*Ermida de Santa Maria de Malanyanes.*

### 5.- Monument als caiguts

Ubicat just al final del terme

municipal de la Roca a la collada de Parpers i dedicat als herois que varen ser morts durant la Guerra Civil (1936-1939). En un dels plens municipals es va parlar sobre la possibilitat de canviar la inscripció que hi ha al monument que diu: A los