

La rotonda de la C-17 a oscuras por octava vez

L. T. V.

La rotonda de Mollet que enlaza la variante de la N-152, el núcleo urbano de la ciudad y el puente de l'Aiguabarreig, ha vuelto a quedarse sin luz por octava vez, según ha denunciado ICV.

Esta formación política viene denunciando desde hace tiempo la falta de atención por parte de la Direcció General de Carreteres del Govern de la Generalitat tiene con esta importante vía de comunicación. Las

quejas vienen de lejos, ya que según Jesús Carrasco, portavoz del grupo municipal en el Ayuntamiento de Mollet, "este punto ha quedado ocho veces sucesivas a oscuras en periodos que han durado desde una semana a un mes", por lo que ICV requiere a los responsables de la Direcció General de Carreteres de la Generalitat que "arreglen con carácter de urgencia estas deficiencias y que garanticen el sistema de mantenimiento que se merece una vía de rango nacional". ●

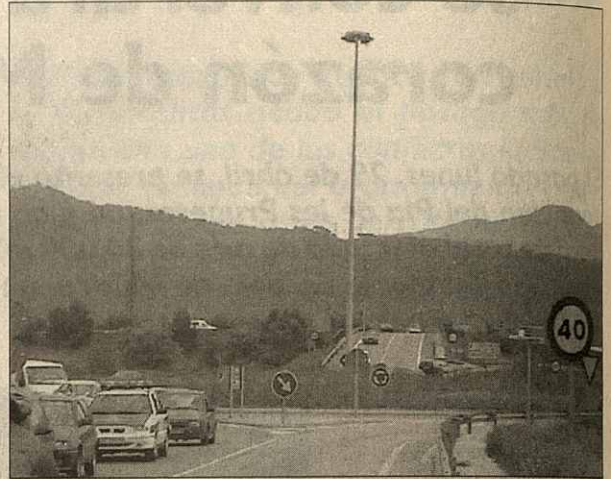

Una farola con muchas bombillas y pocas luces

Linea Caldes-Mollet

La Autoritat del Transport Metropolità incluirá en el Plan Director de infraestructuras de este decenio, una línea segregada de autobuses que hará el trayecto Caldes - Mollet. Este proyecto comportaría la construcción de una calzada adyacente a la vía de vehículos, convenientemente

separada y de uso exclusivo para los autobuses.

Este proyecto se deriva de la propuesta elaborada por la empresa Barcelona Regional a instancias de los ayuntamientos afectados y que concluía con la necesidad de crear el tranvía "El Calder", en recuerdo al tren de vía estrecha que hacía este recorrido. ●

Voluntariado en Gallecs

Este mes de mayo se pondrá en marcha el Servei de Voluntariat Mediambiental de Gallecs, creado por el Consorci de l'Espai Rural de Gallecs con la finalidad de vigilar el buen uso público de este espacio y detectar posibles accidentes o incidentes.

Este servicio lo forman

personas voluntarios de diferentes entidades como la Agrupació de Defensa Forestal de Gallecs, Voluntaris Forestals del Departament de Medi Ambient, Cruz Roja y las agrupaciones de Protección Civil de Parets y Mollet.

Este servicio, inicialmente se prestará los fines de semana y festivos. ●



**TDC 2000
COMUNICACIONES
GLOBALES**

- Telefonía móvil · Telefonía fija
- Asesoramiento para empresas

Panasonic | **ERICSSON** | **DeTeWe**

DeTeWe
KOMMUNIKATIONSSYSTEME

Airtel

**¡ Visite nuestra WEB !
www.tdc2000.net**

C/ Sant Ramon, 24-32 · Mollet
Tel. 93 579 56 95 - Fax 93 570 86 74
e-mail: comercial@tdc2000.net

